

令和4年度

高知大学 保健管理センター
年報

高知大学 保健管理センター

(令和5年12月)

目 次

令和4年度

I. 身体的健康管理

1. 学生の定期健康診断

- 1) 胸部X線撮影 1
 - 2) 内科検診 2
 - 3) 心電図検査 4
 - 4) 血圧測定 5
 - 5) 尿検査 5
 - 6) 肝機能検査・貧血検査 6
 - 7) 特殊健康診断 7
 - 8) 血液検査 7
 - 9) 予防接種 8
 - 10) 新入生の身長・体重 9
 - 11) 新入生・4年生のBMI 9
2. 新規渡日留学生の健康診断 10
3. 定期健康診断外検査状況 11
4. 月別利用状況 12
5. 医療相談 13
6. 応急手当・病院案内・保健室対応 14
7. 健康診断証明書及び健康診断書の発行状況 21

II. 精神的健康管理

- 1. 相談者勤務状況 22
- 2. 相談活動状況 22
- 3. メンタルヘルス啓発活動 25

III. その他

- 1. 年間主要業務 27
- 2. 保健管理センターおよび関係職員録 28
- 3. 保健管理センター規則 30

I. 身体的健康管理

1. 学生の定期健康診断

1) 胸部X線撮影

表1 胸部X線受検者状況

学部	学年	在籍者数 *1	学内健診 実施日の 受検者数 *2	外部医療 機関での 受検者数	年間 受検者数 *3	受検率 (%)	要精検者数	精検 受検者数	受検率 (%)
人文学部 人文社会科学部	1	286	278	2	280	97.9			-
	2	291	162	1	163	56.0			-
	3	285	162		162	56.8			-
	4	354	141	12	153	43.2			-
	計	1,216	743	15	758	62.3	0	-	-
教育学部	1	140	140		140	100.0			-
	2	135	131	1	132	97.8			-
	3	133	124		124	93.2			-
	4	151	131		131	86.8			-
	計	559	526	1	527	94.3	0	-	-
理学部 理工学部	1	252	246	1	247	98.0			-
	2	245	128	1	129	52.7	1	1	100.0
	3	249	158	1	159	63.9			-
	4	300	147	7	154	51.3			-
	計	1,046	679	10	689	65.9	1	1	100.0
農学部 農林海洋科学部	1	207	206		206	99.5			-
	2	206	151		151	73.3			-
	3	196	166		166	84.7			-
	4	236	161	2	163	69.1	1	1	100.0
	計	845	684	2	686	81.2	1	1	100.0
地域協働学部	1	62	59		59	95.2			-
	2	60	23		23	38.3			-
	3	69	24		24	34.8			-
	4	80	19	5	24	30.0			-
	計	271	125	5	130	48.0	0	-	-
土佐さきがけ プログラム *4	1	-			-	-			-
	2	-			-	-			-
	3	-			-	-			-
	4	11	4	1	5	45.5			-
	計	11	4	1	5	45.5	0	-	-
医学部	1	176	166		166	94.3			-
	2	193	17		17	8.8			-
	3	186	73	2	75	40.3			-
	4	177	127	1	128	72.3			-
	5	119	18		18	15.1			-
	6	126	93	20	113	89.7	1		0.0
	計	977	494	23	517	52.9	1	0	0.0
学部合計		4,925	3,255	57	3,312	67.2	3	2	66.7
大学院 *5		516	188	1	189	56.9	0	-	-
連大 *6		24	9		9		0	-	-
その他 *7		52	3		3	13.3	0	-	-
総合計		5,517	3,455	58	3,513	66.4	3	2	66.7

*1 在籍者数は令和4年5月1日現在

*2 健診バスによるデジタル撮影

*3 当年度秋季入学者は含めず

*4 令和2年度より入学者募集なし

*5 大学院の受検率は、対象者に対する受検者数の割合（医学部大学院生は、一般入学生が対象）

*6 愛媛大学 大学院連合農学研究科（高知大学配属）（年間受検者数における総合計の受検率に含めず）

*7 研究生・科目等履修生・特別聴講学生・特別研究学生（受検率は、これらのうちの外国人留学生のみ）

胸部X線撮影結果（精検結果）

- ・左心低形成症候群（術後）
- ・心筋症疑い

2) 内科検診

表2 内科検診受検者状況

学部	学年	在籍者数 *1	受診者数 *2	医療機関 受診者数	年間 受診者数 *3	受検率 (%)
人文学部 人文社会科学部	1	286	279		279	97.6
	2	291	162		162	55.7
	3	285	160		160	56.1
	4	354	148	2	150	42.4
	計	1,216	749	2	751	61.8
教育学部	1	140	138		138	98.6
	2	135	131	1	132	97.8
	3	133	122		122	91.7
	4	151	131		131	86.8
	計	559	522	1	523	93.6
理学部 理工学部	1	252	247		247	98.0
	2	245	127	1	128	52.2
	3	249	158		158	63.5
	4	300	151	1	152	50.7
	計	1,046	683	2	685	65.5
農学部 農林海洋科学部	1	207	206		206	99.5
	2	206	148		148	71.8
	3	196	166		166	84.7
	4	236	159	2	161	68.2
	計	845	679	2	681	80.6
地域協働学部	1	62	59		59	95.2
	2	60	22		22	36.7
	3	69	24		24	34.8
	4	80	24		24	30.0
	計	271	129	0	129	47.6
土佐さきがけ プログラム ※4	1	—			—	—
	2	—			—	—
	3	—			—	—
	4	11	5		5	45.5
	計	11	5	0	5	45.5
医学部	1	176	165		165	93.8
	2	193	56		56	29.0
	3	186	58		58	31.2
	4	177	82		82	46.3
	5	119	17		17	14.3
	6	126	115		115	91.3
	計	977	493	0	493	50.5
学部合計		4,925	3,260	7	3,267	66.3
大学院 *5		516	184	1	185	*5 55.7
連大 *6		24	9		9	
その他 *7		52	3		3	13.3
総合計		5,517	3,456	8	3,464	65.5
男		3,119	1,922	5	1,927	*6 64.3
女		2,398	1,534	3	1,537	*6 66.3
1年生		1,123	1,094	0	1,094	97.4
2年生		1,130	646	2	648	57.3
3年生		1,118	688	0	688	61.5
4年生		1,309	700	5	705	53.9
5年生		119	17	0	17	14.3
6年生		126	115	0	115	91.3

*1 在籍者数は令和4年5月1日現在

*2 朝倉および物部キャンパスで行われた健康診断においては、受検結果を提出した者

*3 当年度秋季入学者は含めず

*4 令和2年度より入学者募集なし

*5 大学院の受検率は、対象者に対する受診者数の割合（医学部大学院生は、一般入学生が対象）

*6 愛媛大学 大学院連合農学研究科（高知大学配属）（年間受診者数における総合計の受検率に含めず）

*7 研究生・科目等履修生・特別聴講学生・特別研究学生（受検率は、これらのうちの外国人留学生のみ）

内科検診で認められた疾患等(1年生)

内科

貧血	18	
甲状腺疾患	16	
不整脈	14	
気管支喘息	12	
・心雑音 ・QT延長症候群	・動悸 ・右胸心 ・起立性調節障害	各2
・完全心内膜欠損 ・左心室肥大疑い ・WPW症候群 ・両大血管右室起始 総肺静脈還流異常 ・起立性低血圧 ・本能性低血圧	・糖尿病 ・川崎病 ・クッシング症候群疑い ・運動誘発性喘息 ・咳喘息 ・自律神経失調症 ・気胸 ・先天性胆道拡張症 ・無脾症	各1

婦人科

生理不順	47
生理痛	41
多のう胞性卵巣症候群	1

耳鼻咽喉科

眩暈	8
アレルギー性鼻炎	4
難聴	各1
耳鳴	

皮膚科

アトピー性皮膚炎	13
その他の皮膚炎	3

泌尿器科

ネフローゼ症候群	1
----------	---

整形外科

突発性側弯症	各1
フライバーグ病	

脳神経外科

脳内血管狭窄	1
--------	---

眼科

円錐角膜	1
------	---

神経内科

てんかん	4
------	---

3) 心電図検査

対象者：定期健康診断での内科検診において要検査となった学生のうちの希望者

表3 心電図検査受検者状況

学部	学年	受検者数	医療機関 受検者数	計
人文学部 人文社会科学部	1	2		2
	2	1		1
	3	4		4
	4	1		1
	計	8	0	8
教育学部	1	2		2
	2	2		2
	3			0
	4	4		4
	計	8	0	8
理学部 理工学部	1	1		1
	2	1		1
	3	2		2
	4	1		1
	計	5	0	5
農学部 農林海洋科学部	1	1		1
	2			0
	3	1		1
	4			0
	計	2	0	2
地域協働学部	1			0
	2			0
	3			0
	4			0
	計	0	0	0
土佐さきがけ プログラム ※1	1			—
	2			—
	3			—
	4			0
	計	0	0	0
医学部	1			0
	2			0
	3			0
	4			0
	5			0
	6			0
	計	0	0	0
学部合計		23	0	23
大学院 他 ※2		5		5
総合計		28	0	28
男		15		15
女		13		13

※1 令和2年度より入学者募集なし

※2 高知大学 大学院・研究生・科目等履修生・
特別聴講学生・特別研究学生 および
愛媛大学 大学院連合農学研究科（高知大学配属）

4) 血圧測定

表4 血圧測定結果

		1年生	2年生	3年生	4年生	5年生	6年生	大学院	連大	その他	計	男	女
在籍者数		1,123	1,130	1,118	1,309	119	126	516	24	52	5,517	3,119	2,398
1次検診受検者数		1,097	648	688	711	17	115	185	9	3	3,473	1,932	1,541
受検率 (%)		97.7	57.3	61.5	54.3	14.3	91.3	55.7	-	13.3	65.7	64.5	66.5
1次検診結果が基準値外		145	100	113	123	5	22	26	1	1	536	431	105
内訳	① 高血圧	142	95	110	120	5	22	26	1	1	522	429	93
	② 低血圧	3	5	3	3	0	0	0	0	0	14	2	12
2次検診受検者 (対象: ①のみ)		113	71	81	97	2	20	23	1	1	409	329	80
受検結果	高血圧	61	30	26	38	0	2	9	0	1	167	144	23
	低血圧	-	-	-	-	-	-	-	-	-	-	-	-

- * 在籍者数は令和4年5月1日現在
- * 1次検診受検者数は、朝倉および物部キャンパスで行われた健康診断においては、受検結果を提出した者
- * 低血圧については、2次検診の対象とせず (希望者のみ検査)
- * 大学院の受検率は、受検対象者に対する1次検診受検者数の割合 (医学部大学院生は、一般入学生が受検の対象)
- * 学年の「連大」は、愛媛大学 大学院連合農学研究科 (高知大学配属) (計および男女の受検率に含めず)
- * 学年の「その他」は、研究生・科目等履修生・特別聴講学生・特別研究学生 (受検率は、これらのうちの外国人留学生のみ)
- * 1次検診受検者に、当年度秋季入学者は含めず

5) 尿検査

表5 尿検査結果

		1年生	2年生	3年生	4年生	5年生	6年生	大学院	連大	その他	計	男	女	
在籍者数		1,123	1,130	1,118	1,309	119	126	516	24	52	5,517	3,119	2,398	
1次検診受検者数		1,074	599	653	684	14	105	181	9	3	3,322	1,868	1,454	
受検率 (%)		95.6	53.0	58.4	52.3	11.8	83.3	54.5	-	13.3	62.8	62.4	62.8	
糖	2次検診対象者数	15	5	11	15	0	2	6	2	0	56	38	18	
	2次検診受検者数	15	4	7	12	-	2	5	2	-	47	32	15	
	受検結果が基準値外の者	±	2			1						3	2	1
		+	1									1	1	
		++				1						1		1
3+以上		2			1						3	3		
蛋白	2次検診対象者数	62	36	26	33	0	7	6	0	0	170	120	50	
	2次検診受検者数	48	29	25	27	-	5	6	-	-	140	96	44	
	受検結果が基準値外の者	+	7	0	2				3			12	9	3
		++			1			1				2	2	
		3+以上										0		
2次検診対象者数		22	12	10	37	0	2	6	0	0	89	35	54	
潜血	2次検診受検者数	19	10	10	30		1	4			74	27	47	
	受検結果が基準値外の者	+	2	1	1	1						5	5	
		++		1	1	2						4	3	1
		+++	1			2			1			4	4	
		4+以上	1									1		

- * 在籍者数は令和4年5月1日現在
- * 1次検診受検者数は、朝倉および物部キャンパスで行われた健康診断においては、受検結果を提出した者
- * 大学院の受検率は、受検対象者に対する受検者数の割合 (医学部大学院生は、一般入学生が受検の対象)
- * 学年の「連大」は、愛媛大学 大学院連合農学研究科 (高知大学配属) (計および男女の受検率に含めず)
- * 学年の「その他」は、研究生・科目等履修生・特別聴講学生・特別研究学生 (受検率は、これらのうちの外国人留学生のみ)
- * 1次検診受検者に、当年度秋季入学者は含めず

6) 肝機能検査・貧血検査（岡豊地区のみ）

表6 肝機能検査

学年	対象者数	受検者数	受検率 (%)	GOT・GPT↑ (数)	HBs抗原+ (数)
2	63	58	92.1	5	
4	106	96	90.6	10	
院・留学生	25	12	48.0	0	
計	194	166	85.6	15	0

* 対象者は例年、新入生・編入学生・HBsワクチン接種後の学年、また大学院生・留学生においては社会人学生を除いた者であるが、コロナ禍のため、ワクチン接種後の学年と大学院生の一部のみ実施とした

* HBs抗原の検査対象者は、受検者のうちの新入生および編入学生のみのため、本年度の対象者はいない。

表7 貧血検査

学年	対象者数	受検者数	受検率 (%)	ヘモグロビン：g/dl (数)		
				≤10	10< ~ ≤11.5	11.5<
2	63	58	92.1	0	2	56
4	106	96	90.6	0	1	95
院・留学生	25	12	48.0	0	0	12
計	194	166	85.6	0	3	163

* 対象者は例年、新入生・編入学生・HBsワクチン接種後の学年、また大学院生・留学生においては社会人学生を除いた者であるが、コロナ禍のため、ワクチン接種後の学年と大学院生の一部のみ実施とした

7) 特殊健康診断（朝倉地区・物部地区）

表8 特殊健康診断

		受検者数		要指導者
		内訳	計	
3年生	男	3	11	1
	女	8		0
4年生	男	22	32	1
	女	10		2
大学院	男	26	38	3
	女	12		1
連大	男	0	0	—
	女	0		—
その他	男	0	0	—
	女	0		—
計	男	51	81	5
	女	30		3

* 有機溶剤・特定化学物質使用学生 および
電離放射線使用学生のうちの受検者

* 検査項目
有機溶剤・特定化学物質使用者
・肝機能検査
・貧血検査

電離放射線使用者
・問診（放射線の被ばく歴及びその状況）
・検診（皮膚、眼）
・肝機能検査
・貧血検査（白血球百分率を含む）

* その他は、研究生・科目等履修生・特別聴講学生・
特別研究学生

* 連大生は、愛媛大学 大学院連合農学研究科
（高知大学配属）

8) 血液検査（朝倉・物部地区）

表9 血液検査

		貧血検査		肝機能検査	
		受検者	要指導者	受検者	要指導者
1年生	男	0	—	0	—
	女	6	0	0	—
2年生	男	2	0	0	—
	女	2	1	0	—
3年生	男	1	0	0	—
	女	2	0	0	—
4年生	男	1	0	0	—
	女	0	—	0	—
大学院	男	0	—	0	—
	女	0	—	0	—
連大	男	0	—	0	—
	女	0	—	0	—
その他	男	0	—	0	—
	女	0	—	0	—
計	男	4	0	0	0
	女	10	1	0	0

* 定期健康診断の内科検診時に指摘を
受けた者のうちの受検者

* その他は、研究生・科目等履修生・
特別聴講学生・特別研究学生

* 連大生は、愛媛大学 大学院連合農学
研究科（高知大学配属）

9) 予防接種等（岡豊地区）

表 1 0 HBワクチン接種

対象学科 (学年)	接種者	抗体検査 実施者	抗体		陽性率※ (%)
			+	-	
医 (3)	98	94	93	1	98.9
看護 (1)	60	59	58	1	98.3

※ 抗体検査実施者における割合

表 1 1 インフルエンザワクチン接種

学科	在籍者数	接種者	接種率 (%)
医学科	712	350	49.2
看護学科	265	213	80.4
大学院生	25	14	56.0

* 大学院生は社会人学生を除いた者

10) 新入生の身長・体重(朝倉・物部地区)

表 1 2 身長

	測定者数	平均	偏差
男	551	170.3	5.4
女	378	158.1	5.6

表 1 3 体重

	測定者数	平均	偏差
男	551	63.4	11.0
女	378	52.8	7.7

11) 新入生・4年生のBMI(朝倉・物部地区)

表 1 4 新入生のBMI

	測定者数	平均	偏差
男	551	21.8	3.6
女	378	21.1	2.7

表 1 5 4年生のBMI

	測定者数	平均	偏差
男	340	22.1	3.7
女	287	21.0	3.0

2. 新規渡日留学生の健康診断

受 検 者 ※ : 男 28 名 , 女 29 名 計 57 名

出身国別内訳

出身国	男	女
中国	12	10
マレーシア	3	4
韓国	4	2
台湾		6
フィリピン	2	4
インドネシア	2	1
スウェーデン	2	
イラン		1
ガーナ	1	
タイ		1
チェコ	1	
バングラデシュ	1	
合 計	28	29

項目別受検者

	検 尿	血 圧	胸部X線	内科検診
男	19	20	19	14
女	23	25	25	21

検査結果

	検 尿 (糖)	検 尿 (蛋白)	検 尿 (潜血)	血 圧	胸部X線	内科検診
要再検者	0	3	2	5	0	0
再検者		3	2	4		

※ 対象（学部生・大学院生・愛媛大学大学院連合農学研究科（高知大学配属）学生・研究生・特別聴講学生・特別研究学生・科目等履修生）における受検者で、

- ① 令和4年度入学者のうち、コロナ禍により母国でのオンライン受講等により渡日していない学生は対象に含めない
- ② 令和3年度以前の入学者のうち、コロナ禍により渡日が令和4年度になった者は対象に含める

3. 定期健康診断外検査状況

表16 検査数（朝倉地区）

項目 \ 受検者	1年生		2年生		3年生		4年生		その他の学生		学生計		職員		合計	
	男	女	男	女	男	女	男	女	男	女	男	女	男	女	男	女
血 圧	112	14	31	8	35	2	54	19	9	3	241	46	10	3	251	49
検 尿	3	11	1	1	10	5	13	18	9	6	36	41	0	0	36	41
心 電 図	0	0	0	0	0	0	1	0	0	0	1	0	0	0	1	0
聴 力	0	0	0	0	0	0	7	2	0	0	7	2	0	0	7	2
視 力	1	0	2	6	3	10	15	9	2	1	23	26	1	1	24	27
体脂肪率	0	0	0	0	0	0	0	0	0	0	0	0	0	0	0	0
骨 密 度	0	0	0	0	0	0	0	0	0	0	0	0	0	0	0	0
体 組 成	39	2	44	7	15	1	30	12	2	1	130	23	10	2	140	25
エアロバイク	0	0	0	0	0	0	0	0	0	0	0	0	0	0	0	0
計	155	27	78	22	63	18	120	60	22	11	438	138	21	6	459	144
	182		100		81		180		33		576		27		603	

表17 検査数（物部地区）

項目 \ 受検者	1年生		2年生		3年生		4年生		その他の学生		学生計		職員		合計	
	男	女	男	女	男	女	男	女	男	女	男	女	男	女	男	女
血 圧	0	0	8	8	2	5	3	11	5	1	18	25	16	12	34	37
検 尿	0	0	0	1	1	1	2	4	0	0	3	6	0	0	3	6
心 電 図	0	0	0	0	0	0	0	0	0	0	0	0	0	0	0	0
聴 力	0	0	0	0	0	0	0	1	0	0	0	1	0	0	0	1
視 力	0	0	0	0	0	0	0	2	0	0	0	2	0	0	0	2
体脂肪率	0	0	0	0	0	0	0	0	0	0	0	0	0	0	0	0
骨 密 度	0	0	0	0	0	0	0	0	0	0	0	0	0	0	0	0
計	0	0	8	9	3	6	5	18	5	1	21	34	16	12	37	46
	0		17		9		23		6		55		28		83	

4. 月別利用状況

表18 月別利用者数（朝倉・物部地区）

		令和4年									令和5年			計
		4月	5月	6月	7月	8月	9月	10月	11月	12月	1月	2月	3月	
医療 相談	学生	41 (2)	50 (18)	47 (13)	14 (1)	7 (1)	8 (0)	32 (4)	17 (25)	5 (11)	27 (0)	14 (2)	12 (0)	274 (77)
	職員	1 (0)	5 (0)	0 (0)	0 (0)	0 (0)	1 (0)	1 (0)	0 (2)	0 (2)	1 (0)	0 (0)	0 (0)	9 (4)
検 査	学生	102 (15)	145 (3)	70 (10)	20 (4)	12 (3)	33 (2)	19 (1)	46 (7)	10 (5)	30 (0)	58 (5)	31 (0)	576 (55)
	職員	2 (1)	1 (0)	6 (6)	3 (2)	3 (2)	5 (2)	1 (0)	2 (6)	0 (1)	0 (1)	1 (2)	3 (5)	27 (28)
合 計		146 (18)	201 (21)	123 (29)	37 (7)	22 (6)	47 (4)	53 (5)	65 (40)	15 (19)	58 (1)	73 (9)	46 (5)	886 (164)

* () は、物部地区の利用者数内数

5. 医師による医療相談（外数）

表19 医師による医療相談（上段：朝倉地区，下段：物部地区）

区分	1年生		2年生		3年生		4年生		院・他		留学生		学生計		職員		合計	
	男	女	男	女	男	女	男	女	男	女	男	女	男	女	男	女	男	女
健康相談	0	0	0	0	0	0	0	0	0	0	0	0	0	0	0	0	0	0
健康診断(書)	2	0	3	15	7	15	25	26	10	5	7	15	54	76	1	0	55	76
循環器	0	0	3	0	0	3	0	1	2	0	0	0	5	4	0	0	5	4
呼吸器	0	3	1	0	1	1	2	1	0	0	0	0	4	5	0	1	4	6
消化器	0	1	0	4	1	4	3	1	1	0	0	0	5	10	0	1	5	11
腎・泌尿器	9	0	0	0	2	0	2	1	1	0	0	0	14	1	0	1	14	2
内分泌・代謝	11	4	2	1	3	4	7	6	0	1	0	0	23	16	1	0	24	16
血液	0	0	0	1	0	0	0	0	0	0	0	0	0	1	0	0	0	1
膠原病・アレルギー	0	0	0	0	0	0	0	0	0	0	0	0	0	0	0	0	0	0
感染症	0	0	0	0	0	0	0	0	0	0	0	0	0	0	0	0	0	0
神経	2	0	0	0	0	0	0	1	1	0	1	0	4	1	2	0	6	1
外傷・奇形	1	1	0	0	1	1	1	0	0	1	0	0	3	3	0	0	3	3
整形外科	2	0	1	0	0	1	0	1	0	0	1	0	4	2	0	1	4	3
婦人科	0	10	0	7	0	7	0	3	0	0	0	0	0	27	0	0	0	27
眼科	0	0	1	0	0	0	0	0	0	0	0	0	1	0	0	0	1	0
耳鼻科	0	0	0	1	0	0	0	0	0	0	0	0	0	1	0	0	0	1
皮膚科	1	0	1	0	0	0	0	0	1	0	0	1	3	1	1	0	4	1
精神科	0	0	0	1	0	0	0	1	0	0	0	0	0	2	0	0	0	2
新生物	0	0	0	0	0	0	0	0	0	0	0	0	0	0	0	0	0	0
その他の疾患	0	1	0	0	1	0	2	0	0	0	0	0	3	1	0	0	3	1
妊娠・分娩	0	0	0	0	0	0	0	0	0	0	0	0	0	0	0	0	0	0
産褥	0	0	0	0	0	0	0	0	0	0	0	0	0	0	0	0	0	0
計	28	20	12	30	16	36	42	42	16	7	9	16	123	151	5	4	128	155
	0	0	2	4	12	10	13	6	12	18	0	0	39	38	2	2	41	40
	48		42		52		84		23		25		274		9		283	
	0		6		22		19		30		0		77		4		81	

うち、病院紹介 84 件

- * 1～4年生には留学生を含む
- * 「院・他」は留学生を含む大学院生・愛媛大学 大学院連合農学研究科（高知大学配属）、および留学生を除く研究生・科目等履修生・特別聴講学生・特別研究学生
- * 「留学生」は研究生・科目等履修生・特別聴講学生・特別研究学生のうちの留学生

6. 看護師による応急手当・病院案内・保健室対応（外数）

表20 応急手当（朝倉地区）

		4月	5月	6月	7月	8月	9月	10月	11月	12月	1月	2月	3月	合計
応 急 手 当	頭痛・風邪	0	0	0	0	0	0	0	0	0	0	0	0	0
	胃・腹痛	1	0	1	2	0	1	0	0	0	0	0	0	5
	月経痛	0	0	0	0	0	0	0	0	0	0	0	0	0
	皮膚科疾患	0	0	1	6	0	1	2	7	1	1	0	0	19
	整形外科疾患	1	0	1	1	0	1	0	0	0	0	0	0	4
	眼科疾患	0	0	0	0	0	0	0	0	0	0	0	0	0
	耳鼻咽喉科疾患	0	0	0	0	0	0	0	0	0	0	0	0	0
	歯科疾患	0	0	0	0	0	0	0	0	0	0	0	0	0
	その他の疾患	132	64	68	13	0	1	2	5	0	1	1	0	287
よろず相談	3	0	10	2	4	1	5	6	6	7	12	5	0	55
休憩	2	1	3	6	0	0	2	2	2	3	1	0	0	20
紹介	12	9	3	5	2	1	1	1	1	1	2	0	0	37
計	151	74	87	35	6	6	12	21	21	12	17	6	0	427

* 学部学生，大学院生（いずれも留学生を含む）

表 2 1 応急手当（物部地区）

		4月	5月	6月	7月	8月	9月	10月	11月	12月	1月	2月	3月	合計
応 急 手 当	頭痛・風邪	1	2	0	0	3	0	0	1	0	1	0	0	8
	胃・腹痛	0	0	0	0	0	0	0	0	0	0	0	0	0
	月経痛	1	1	0	0	0	0	0	0	0	0	0	0	2
	皮膚科疾患	0	0	0	1	0	0	0	0	0	0	1	0	2
	整形外科疾患	0	0	0	1	0	0	0	0	1	0	0	0	2
	眼科疾患	0	0	0	0	0	0	0	0	0	0	0	0	0
	耳鼻咽喉科疾患	0	0	0	0	0	0	0	0	0	0	0	0	0
	歯科疾患	0	0	0	0	0	0	0	0	0	0	0	0	0
	その他の疾患	2	3	4	2	0	1	0	2	0	2	0	1	17
よろず相談	77	54	75	41	19	17	23	22	39	21	16	7	411	
休憩	0	0	0	0	3	0	0	0	0	0	0	0	3	
紹介	2	2	2	2	3	0	0	0	0	2	0	1	14	
計	83	62	81	47	28	18	23	25	40	26	17	9	459	

* 学部学生，大学院生（いずれも留学生を含む）

表 2 2 応急手当（岡豊地区）

		4月	5月	6月	7月	8月	9月	10月	11月	12月	1月	2月	3月	合計
応 急 手 当	頭痛・風邪	0	0	0	0	0	0	0	0	2	0	1	0	3
	胃・腹痛	0	0	0	0	0	1	0	1	0	0	2	1	5
	月経痛	1	0	0	0	0	2	0	1	0	0	0	0	4
	皮膚科疾患	1	0	1	3	1	1	0	1	1	0	0	1	10
	整形外科疾患	7	0	3	2	2	2	4	3	2	2	1	4	32
	眼科疾患	0	0	0	1	0	0	0	0	0	0	0	0	1
	耳鼻咽喉科疾患	2	0	1	0	0	0	0	0	1	0	2	0	6
	歯科疾患	0	0	0	0	0	0	0	0	0	0	0	0	0
	その他の疾患	32	137	26	46	44	78	10	50	48	37	16	14	538
よろず相談	26	19	18	11	5	24	17	34	18	21	24	14	231	
休憩	20	7	18	4	5	14	13	13	11	23	18	4	150	
紹介	13	3	5	8	2	8	3	11	3	2	5	2	65	
計	102	166	72	75	59	130	47	114	86	85	69	40	1,045	

* 学部学生，大学院生（いずれも留学生を含む）

表 2 3 病院案内（朝倉地区）

		1年生	2年生	3年生	4年生	5年生	6年生	留学生	大学院生	計
診 療 科 内 訳	内 科	6	5	4	5			0	2	22
	小 児 科	0	0	0	0			0	0	0
	神 経 精 神 科	0	0	0	0			0	0	0
	皮 膚 科	1	1	0	0			0	1	3
	放 射 線 科	0	0	0	0			0	0	0
	外 科	1	0	1	1			0	0	3
	麻 酔 科	0	0	0	0			0	0	0
	産 婦 人 科	0	1	0	0			0	0	1
	整 形 外 科	3	0	1	0			0	0	4
	眼 科	0	1	0	0			0	0	1
	耳 鼻 咽 喉 科	0	0	0	0			0	1	1
	脳 神 経 外 科	1	0	1	0			0	0	2
	泌 尿 器 科	0	0	0	0			0	0	0
	歯 科 口 腔 外 科	0	0	0	0			0	0	0
	総 合 診 療 科	0	0	0	0			0	0	0
	計	12	8	7	6			0	4	37

* 学部学生，大学院生（いずれも留学生を含む）

表 2 4 病院案内 (物部地区)

		1年生	2年生	3年生	4年生	5年生	6年生	留学生	大学院生	計
診 療 科 内 訳	内 科	0	4	3	4			0	1	12
	小 児 科	0	0	0	0			0	0	0
	神 経 精 神 科	0	0	0	0			0	0	0
	皮 膚 科	0	0	0	1			0	0	1
	放 射 線 科	0	0	0	0			0	0	0
	外 科	0	0	0	0			0	0	0
	麻 酔 科	0	0	0	0			0	0	0
	産 婦 人 科	0	0	0	0			0	0	0
	整 形 外 科	0	0	0	0			0	1	1
	眼 科	0	0	0	0			0	0	0
	耳 鼻 咽 喉 科	0	0	0	0			0	0	0
	脳 神 経 外 科	0	0	0	0			0	0	0
	泌 尿 器 科	0	0	0	0			0	0	0
	歯 科 口 腔 外 科	0	0	0	0			0	0	0
	総 合 診 療 科	0	0	0	0			0	0	0
	計		0	4	3			5		

* 学部学生 , 大学院生 (いずれも留学生を含む)

表 2 5 病院案内（岡豊地区）

		1年生	2年生	3年生	4年生	5年生	6年生	留学生	大学院生	計
診 療 科 内 訳	内 科	0	0	1	0	0	0	0	2	3
	小 児 科	0	0	0	0	0	0	0	0	0
	神 経 精 神 科	0	0	0	0	0	0	0	2	2
	皮 膚 科	1	4	0	0	1	2	0	0	8
	放 射 線 科	0	0	0	0	0	0	0	0	0
	外 科	0	0	0	0	0	0	0	0	0
	麻 酔 科	0	0	0	0	0	0	0	0	0
	産 婦 人 科	1	0	0	0	0	0	0	0	1
	整 形 外 科	6	2	2	1	2	2	0	2	17
	眼 科	0	0	0	1	0	0	0	0	1
	耳 鼻 咽 喉 科	0	2	0	4	2	1	0	1	10
	脳 神 経 外 科	0	1	0	0	0	0	0	0	1
	泌 尿 器 科	0	0	0	0	0	0	0	0	0
	歯 科 口 腔 外 科	0	1	1	0	6	0	0	1	9
	総 合 診 療 科	1	2	1	0	4	3	0	2	13
計		9	12	5	6	15	8	0	10	65

* 学部学生，大学院生（いずれも留学生を含む）

表 2 6 保健室対応（学籍番号の無い利用者）

利用者		月												合計
		4月	5月	6月	7月	8月	9月	10月	11月	12月	1月	2月	3月	
朝 倉	卒業生	0	0	0	0	1	1	1	0	0	0	0	0	3
	非正規生※	0	0	0	0	0	0	1	1	0	1	1	0	4
	教職員	0	2	4	0	0	0	0	0	0	1	1	0	8
	家族	1	0	0	0	1	0	0	0	0	0	0	0	2
	その他	1	1	1	0	0	0	1	1	0	3	1	0	9
	小計	2	3	5	0	2	1	3	2	0	5	3	0	26
岡 豊	卒業生	0	0	0	1	1	0	0	0	0	0	0	0	2
	非正規生※	0	0	0	0	0	0	0	0	0	0	0	0	0
	教職員	8	8	10	9	8	6	10	8	6	4	6	3	86
	家族	0	7	1	6	1	1	0	1	4	1	2	1	25
	その他	3	0	0	0	0	0	0	0	0	0	0	1	4
	小計	11	15	11	16	10	7	10	9	10	5	8	5	117
物 部	卒業生	0	0	1	1	0	0	2	0	0	0	1	1	6
	非正規生※	0	0	0	0	0	0	0	0	0	1	0	0	1
	教職員	21	24	30	43	27	45	38	35	20	19	29	22	353
	家族	1	1	1	1	1	1	1	0	1	2	0	0	10
	その他	5	5	0	4	11	1	7	4	7	1	2	3	50
	小計	27	30	32	49	39	47	48	39	28	23	32	26	420
合計		40	48	48	65	51	55	61	50	38	33	43	31	563

※ 愛媛大学 大学院連合農学研究科生（高知大学配属），研究生，科目等履修生，特別聴講学生，特別研究学生

7. 健康診断証明書及び健康診断書の発行状況

表 2 7

健康診断証明書			健康診断書	計	
	1～3年生	4年生以上	大学院 他		
人文学部 人文社会科学部	77	163	117	72	
教育学部	32	32			
理学部 理工学部	42	99			
農学部 農林海洋科学部	30	121			
地域協働学部	12	27			
土佐さきがけ	0	0			
医学部	0	0	0	507	
計	193	442	117	579	1,331

Ⅱ. 精神的健康管理

1. 相談者勤務状況

朝倉	精神科医	1名（常勤）
	公認心理師	1名（常勤）
	臨床心理士	1名（外部委託：のべ14.25時間；健康調査フォローアップ時）
岡豊	精神科医	1名（常勤）
	公認心理師	1名（外部委託：3時間／週）
	臨床心理士	1名（外部委託：4時間／月）
物部	精神科医	2名（朝倉常勤医：4時間×2回／月，岡豊常勤医：2時間／月）
	公認心理師	1名（朝倉常勤公認心理師：1日／週）
	臨床心理士	1名（外部委託：2時間／週）

2. 相談活動状況

1) 月別来談者数（延件数） 令和4年4月～令和5年3月

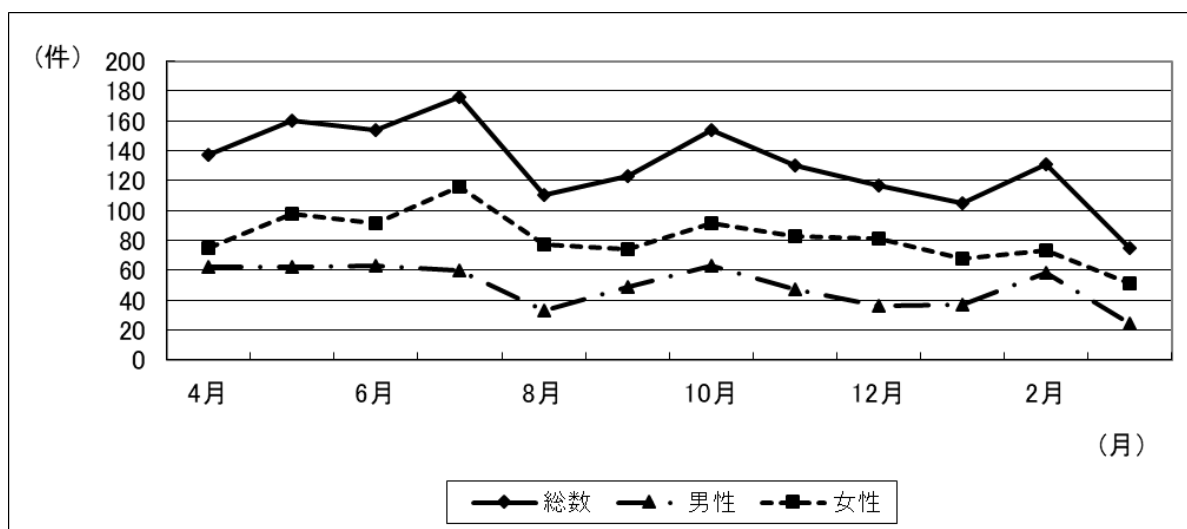

1604件（令和3年度総数 1896件）

2) 学部等別来談者数（延件数） 令和4年4月～令和5年3月

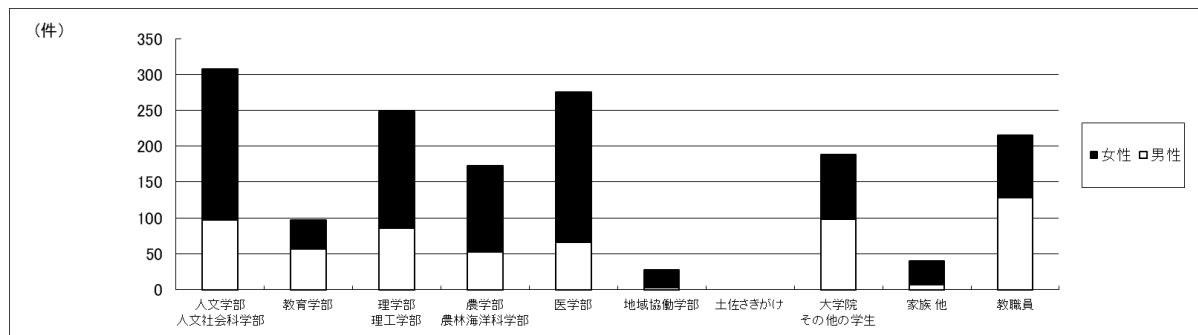

	人文学部 人文社会科学部	教育学部	理学部 理工学部	農学部 農林海洋科学部	医学部	地域協働学部	土佐さきがけ	大学院 その他の学生 ※	家族 他	教職員	合計
男性	97	57	86	52	66	3	0	98	7	158	624
女性	211	40	162	121	209	25	0	90	33	89	980
合計	308	97	248	173	275	28	0	188	40	247	1604
現員 (5/1)	1216	559	1046	845	977	271	11	※ 連大生、非正規生			

3) 相談内容分類

学部生・大学院生（実数）（令和4年4月～令和5年3月）

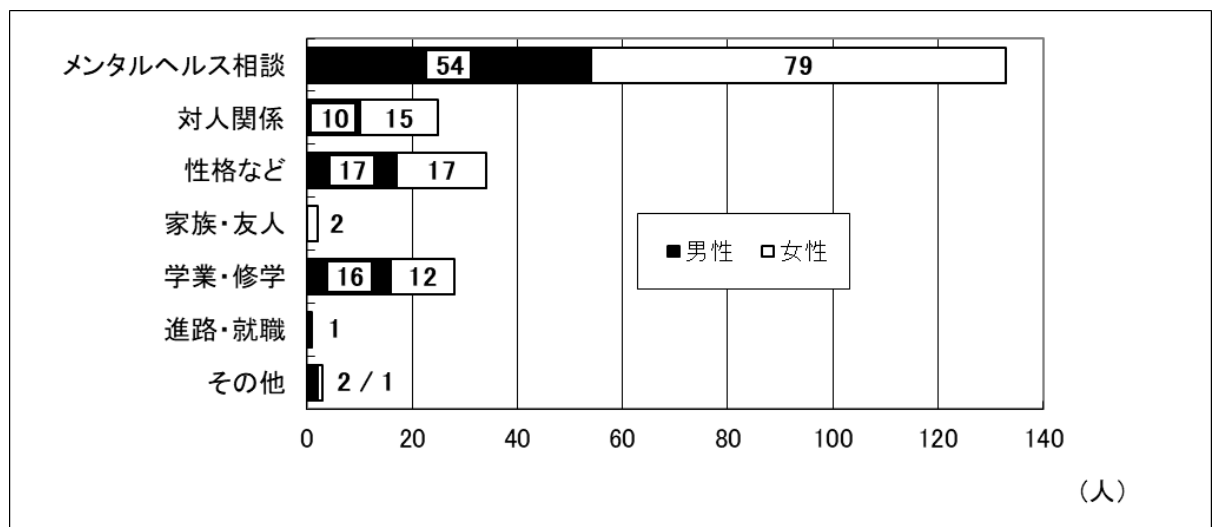

実数 226 件（令和3年度 218 件）

メンタルヘルス相談内訳（診断は疑いを含む）

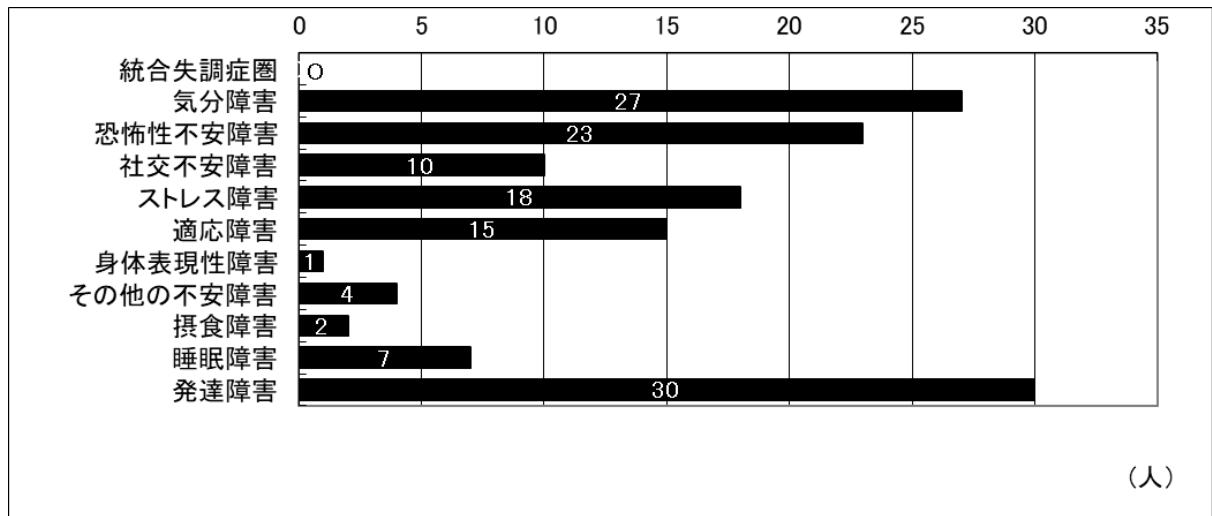

4) 健康調査：医学部以外の新入生対象
（編入生を含む）

対象者	964 名
実施者	938 名
面接対象者	237 名
面接実施者	24 名
相談継続者	7 名

5) 健康調査：医学部の新入生対象
（編入生を含む）

対象者	112 名
実施者	87 名
面接対象者	11 名
面接実施者	3 名
相談継続者	1 名

6) 新入生健康相談プランニング：医学部1年生対象

新型コロナウイルス感染症拡大防止のため、令和4年度の実施なし

3. メンタルヘルス啓発活動

1) メンタルヘルス講演会

新型コロナウイルス感染症拡大防止のため、令和4年度は実施せず

2) メンタルヘルス研修会（学部教職員対象：オンデマンド配信）

「ポストコロナでの若年の自殺防止に向けて：国も力を入れているゲートキーパーとしての役割を担うことも」

学部等	視聴期間	参加者	参加者内訳
教育学部	令和4年 12月1日 ～ 令和5年 3月26日	133名	教育学部 教員・事務職員
農林海洋科学部			農林海洋科学部 教員・事務職員
理工学部			理工学部 教員・事務職員
地域協働学部			地域協働学部 教員・事務職員
人文社会科学部			人文社会科学部 教員・事務職員
医学部			医学部・医学部附属病院 教職員
その他			その他 教職員

3) 全学新任教職員研修

令和3年4月2日～令和4年4月1日までに採用された常勤の教職員対象

4. 学生の活動支援

1) ピアサポーター養成研修会

新型コロナウイルス感染症拡大防止のため、令和4年度の実施なし

令和4年度のメンタルヘルス講演会 in 朝倉は、コロナ禍により実施いたしませんでした。

Ⅲ. その他

1. 年間主要業務

実施月	朝倉キャンパス	岡豊キャンパス	物部キャンパス
4月	<p>全学新任教職員研修「教職員の健康管理について」(オンデマンド) (担当:井上,西山)</p> <p>新入生オリエンテーション(資料配布)</p> <p>入学式 救護</p> <p>新入生健康診断</p> <p>在来生定期健康診断</p> <ul style="list-style-type: none"> 胸部X線撮影(レントゲン車) 身体計測(身長,体重) 尿検査 血圧測定 内科検診 <p>新入生へのUPI,LSAS-J,AQ-J-10実施および面接</p> <p>健康診断証明書発行開始</p> <p>健康診断再検査</p> <ul style="list-style-type: none"> 尿検査 血圧測定 <p>共通教育授業(担当:井上,西山)</p>	<p>定期健康診断</p> <ul style="list-style-type: none"> 胸部X線撮影(レントゲン車) 身体計測(身長,体重) 尿検査 血圧測定 視力測定 内科診察 <p>新入生オリエンテーション</p> <p>新入生感染対策調査</p>	<p>在来生定期健康診断</p> <ul style="list-style-type: none"> 胸部X線撮影(レントゲン車) 身体計測(身長,体重) 尿検査 血圧測定 内科検診 <p>健康診断証明書発行開始</p> <p>健康診断再検査</p> <ul style="list-style-type: none"> 尿検査 血圧測定
5月	<p>健康診断再検査</p> <ul style="list-style-type: none"> X線直接撮影(医療機関受診) 内科検診 血液検査(貧血) 心電図検査(物部キャンパス学生を含む) <p>特殊健康診断(血液検査)</p> <ul style="list-style-type: none"> 有機溶剤および特定化学物質の取り扱い学生 電離放射線の取り扱い学生 <p>留学生血液検査(肝機能)</p> <ul style="list-style-type: none"> 入学以降未受検の希望者 <p>共通教育授業(担当:井上,西山)</p>	<p>定期健康診断</p> <ul style="list-style-type: none"> 胸部X線撮影(レントゲン車) 	<p>健康診断再検査</p> <ul style="list-style-type: none"> 内科検診 血液検査(貧血) <p>特殊健康診断(血液検査)</p> <ul style="list-style-type: none"> 有機溶剤および特定化学物質の取り扱い学生 電離放射線の取り扱い学生 <p>留学生血液検査(肝機能)</p> <ul style="list-style-type: none"> 入学以降未受検の希望者
6月	<p>共通教育授業(担当:井上,西山)</p>	<p>B型肝炎ワクチン接種①</p> <p>定期健康診断(大学院生のみ)</p> <ul style="list-style-type: none"> 身体計測(身長,体重) 尿検査 血圧測定 視力測定 内科診察 血液検査(医学科4年,看護学科3年,大学院生) 	
7月	<p>共通教育授業(担当:井上,西山)</p> <p>新入生へのUPI,LSAS-J,AQ-J-10実施における面接</p>	<p>大学基礎論授業(担当:上村)</p> <p>B型肝炎ワクチン接種②</p> <p>健康調査(新入生)</p> <p>学部編入学(医学科:1次)試験 救護</p>	<p>保健管理センタースタッフ全体ミーティング</p> <p>保健管理センター運営委員会</p>
8月	<p>オープンキャンパス 救護</p>	<p>学部編入学(医学科:2次)試験 救護</p> <p>学部編入学(看護学科)試験 救護</p> <p>大学院(修士・博士:1次)入試 救護</p>	<p>オープンキャンパス 救護</p>
9月	<p>学部編入学(人文社会科・理工)試験 救護</p> <p>学部総合型選抜Ⅰ:1次 (人文・社会科学コース,理工・地球環境防災学科,地域・地域協働)入試 救護</p> <p>秋季入学留学生オリエンテーション (保健管理センターの説明)</p> <p>秋季入学留学生健康診断</p> <p>春季入学までに渡日できなかった留学生対象の定期健康診断 (一部の者は10月実施)</p>	<p>学部総合型選抜Ⅰ:1次(医学科)入試 救護</p>	
10月	<p>学部総合型選抜Ⅰ:2次 (人文・社会科学コース,理工・地球環境防災学科,地域・地域協働)入試 救護</p> <p>新入生へのUPI,LSAS-J,AQ-J-10実施における面接</p> <p>共通教育授業(担当:西山)</p>		<p>秋季入学留学生健康診断</p>
11月	<p>学部学校推薦型選抜Ⅰ (人文,教育,理工,地域協働)入試 救護</p> <p>学部学校推薦型選抜Ⅱ(理工・数学物理学科)入試 救護</p> <p>学部社会人選抜(理工)入試 救護</p> <p>学部学校推薦型選抜Ⅰ(教育)入試 救護</p> <p>小津地区安全衛生研修会(担当:西山) (3月末までのオンデマンド配信)</p> <p>共通教育授業(担当:西山)</p>	<p>インフルエンザワクチン接種</p> <p>学部総合型選抜Ⅰ:2次(医学科)入試 救護</p> <p>学部推薦型選抜Ⅰ(看護学科)入試 救護</p>	<p>学部学校推薦型選抜Ⅰ(農林海洋科)入試 救護</p> <p>学部総合型選抜Ⅰ(自然環境学主専攻領域:2次)入試 救護</p>
12月	<p>学部学校推薦型選抜Ⅱ(人文・社会科学コース)入試 救護</p> <p>メンタルヘルズ研修会(担当(全学部):井上) (3月末までのオンデマンド配信)</p> <p>本学における新任教職員研修プログラム(テーマの一部を担当:上田)</p> <p>共通教育授業(担当:西山)</p>	<p>定期健康診断</p> <ul style="list-style-type: none"> 胸部X線撮影(レントゲン車) <p>学校推薦型選抜Ⅱ(医学科)入試 救護</p>	
1月	<p>共通教育授業(担当:西山)</p>	<p>B型肝炎ワクチン③</p> <p>大学院(修士・博士:2次)入試 救護</p>	<p>大学院(一般・社会人・私費外国人留学生:2次)入試 救護</p>
2月	<p>学部学校推薦型選抜Ⅱ(教育)入試 救護</p> <p>学部私費外国人留学生選抜(人文社会科・理工)入試 救護</p> <p>共通教育授業(担当:西山)</p>	<p>学部一般選抜(前期)入試 医務室開設</p>	<p>学部学校推薦型選抜Ⅱ(農林海洋科)入試 救護</p> <p>学部私費外国人留学生選抜(農林海洋科)入試 救護</p> <p>大学院(一般・社会人・私費外国人留学生:3次)入試 救護</p>
3月	<p>課外活動リーダーシップセミナー(資料配布)</p> <p>早期教育実習学生健康診断(新年度分)</p> <ul style="list-style-type: none"> 胸部X線撮影(医療機関受診) 身体計測(身長,体重) 尿検査 血圧測定 視力測定 内科検診 <p>卒業式・修了式 救護</p>	<p>医師・看護師・保健師 免許申請用健康診断書発行</p> <p>大学院(修士・博士:3次)入試 救護</p>	
	<p>学部一般選抜(後期)入試 医務室開設</p> <p>保健管理センターだより「ぼちぼちいこか」発行</p>		

2. 保健管理センター および 関係職員録

○ 保健管理センター運営委員

令和4年度

名 称	職 名		氏 名
委員長	保健管理センター	所 長	井 上 顕
委 員	人文社会科学部	教 授	稲 田 朗子
〃	教 育 学 部	准 教 授	幸 篤 武
〃	理 工 学 部	教 授	小 松 和志
〃	医 学 部	准 教 授	杉 本 加代
〃	農 林 海 洋 科 学 部	教 授	木 場 章 範
〃	地 域 協 働 学 部	准 教 授	松 本 明
〃	保健管理センター	分 室 長	數 井 裕 光
〃	〃	教 授	西 山 充
〃	〃	准 教 授	上 村 直 人
〃	〃	公 認 心 理 師	上 田 規 人
〃	学 務 部 長		小 林 秀 樹

○ 令和4年度 保健管理センター構成員
 (※は、学内における所属先)

朝倉キャンパス	保健管理センター 所長・教授	井上 颯
	教授	西山 充
	公認心理師	上田 規人
	看護師	梅田 牧
	看護師 (医療補佐員)	横田 夕貴 (※ 学生支援課)
	事務室職員 (医療補佐員)	成岡 奈都子 (※ 学生支援課)
	学校医 (非常勤)	山田 るりこ (外部医療機関医師)
岡豊キャンパス	分室長	數井 裕光 (※ 神経精神科学講座 教授)
	准教授	上村 直人
	看護師	大川 順子
	看護師 (医療補佐員)	木田 幸江 (※ 学生支援課)
	学校医 (非常勤)	山本 翔太 (※ 消化器内科学講座)
		大出 佳寿 (※ 内分泌代謝・腎臓内科学講座)
		穴吹 和貴 (※ 呼吸器・アレルギー内科学講座)
		砥谷 和人 (※ 血液内科学講座)
		山崎 直仁 (※ 老年病・循環器内科学講座)
		菊地 広朗 (※ 小児思春期医学講座)
		高橋 秀俊 (※ 児童思春期精神医学講座)
物部キャンパス	看護師 (医療補佐員)	岡田 智子 (※ 学生支援課)

事務所掌	学務部長	小林 秀樹
	学生支援課長	前田 薫
	学生支援課 学生生活支援係長 (朝倉キャンパス)	町田 啓介
	学生課 学生支援係長 (岡豊キャンパス)	渡邊 海加

3. 高知大学 保健管理センター 規則

平成16年4月1日
規則 第307号

最終改正 平成30年3月28日 規則第84号

(趣旨)

第1条 この規則は、学生の保健管理に関する専門的業務を行う厚生補導施設としての国立大学法人高知大学組織規則第26条第3項の規定に基づき、高知大学保健管理センター（以下「保健管理センター」という。）及び医学部分室（以下「分室」という。）に関し必要な事項を定める。

(業務)

第2条 保健管理センター及び分室は、次に掲げる業務を行う。

- (1) 保健管理計画の企画、立案に関すること。
- (2) 学生の健康診断及び事後措置に関すること。
- (3) 学生の精神的、身体的及び就学上の相談に関すること。
- (4) 環境衛生及び伝染病の予防についての指導援助に関すること。
- (5) 応急処置に関すること。
- (6) 保健管理の充実向上のための調査、研究に関すること。
- (7) その他学生の健康の保持増進についての必要な専門的業務に関すること。
- (8) 本学職員の保健管理業務に関すること。

(職員)

第3条 保健管理センターに、次の職員を置く。

- (1) 所長
- (2) 専任担当教員
- (3) 医療職員
- (4) その他必要な職員

2 分室に、分室長を置く。

3 前2項に掲げる者のほか、保健管理に関する専門事項を担当する者を置くことができる。

4 保健管理センターの教員人事については、所長は、欠員補充の可否を学長に協議した上で、高知大学センター連絡調整会議の議を経て、発議を行うものとする。

(所長)

第4条 所長は、保健管理センターの業務を掌理する。

- 2 所長は、学長が指名する。
- 3 所長の任期は、当分の間、学長が定める。

(分室長)

第4条の2 分室長は、所長の下に分室の業務を掌理する。

- 2 分室長は、所長の推薦により、学長が任命する。

(運営委員会)

第5条 保健管理センターの適正な運営を図り、保健管理の充実を期するため、保健管理センター運営委員会（以下「委員会」という。）を置く。

- 2 委員会は、所長の諮問に応じ、保健管理センターの運営に関し必要な事項を審議する。

(委員会の組織)

第6条 委員会は、次に掲げる委員をもって組織する。

- (1) 保健管理センター所長
- (2) 分室長
- (3) 各学部から選出された教員 各1人
- (4) 保健管理センターの専任担当教員
- (5) 学務部長
- (6) その他保健管理センター所長が必要と認めた者

2 第1項第3号の委員の任期は、2年とし、再任を妨げない。ただし、委員に欠員が生じた場合の補欠委員の任期は、前任者の残任期間とする。

3 委員会に委員長を置き、保健管理センター所長をもって充てる。

(委員会の運営)

第7条 委員長は、委員会を招集し、その議長となる。

2 委員会は、委員の3分の2以上の出席をもって成立する。

3 議事は、出席した委員の過半数をもって決し、可否同数の場合は、議長が決する。

第8条 削除

(事務処理)

第9条 保健管理センターの事務は、学務部学生支援課が処理する。

(雑則)

第10条 この規則に定めるもののほか、保健管理センターの運営に関し必要な事項は、別に定める。

附 則

この規則は、平成16年4月1日から施行する。

附 則 (平成17年7月1日規則第545号)

この規則は、平成17年7月1日から施行する。

附 則（平成20年3月26日規則第127号）

この規則は、平成20年4月1日から施行する。

附 則（平成30年3月28日規則第84号）

この規則は、平成30年4月1日から施行する。