

「ゆうちょ銀行」の記号・番号とは？

通帳見開き1ページ目の左上に印字されている、「5桁の記号」と「最大8桁の番号」です。

記入を間違えると給付金の振込みが大幅に遅れることになります！

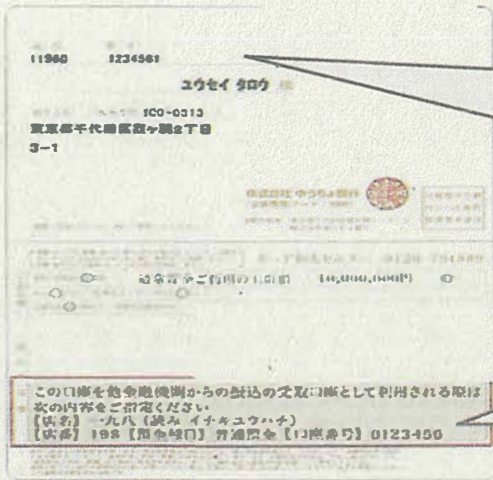

学生本人の貯金口座の通帳を開き、この位置に記載している記号と番号を記入してください！

ここに記載の番号では、振込みできません！！

◆「5桁の記号」と「8桁未満の番号」があるケース

例1.

記号	番号
<u>12345</u>	<u>12345678</u>
(5桁)	(最大8桁)

例2.

記号	番号
<u>12345</u>	<u>123</u>
(5桁)	(最大8桁)

番号が3～8桁場合があります。桁数の数字（例2. 123）を右詰めで記入してください。

◆「記号」と「番号」の間に数字があるケース

例3.

記号	1	番号
<u>12345</u>	1	<u>12345678</u>
(5桁)		(最大8桁)

↑
不要

記号と番号の間の数字（例3. 1）は、記入しないでください。再発行を示す番号です。