

国立大学法人

高知大学概要



目次

CONTENTS

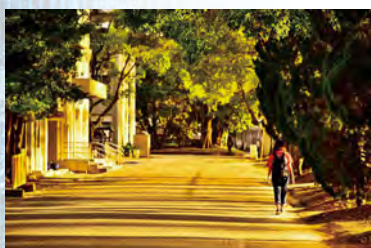

はじめに

学長メッセージ	President's Greeting	2
理念・基本目標	Mission Statement	4
キャッチフレーズ	Catchphrase	5
沿革	History	6

組織・役員等

国立大学法人役員等	National University Corporation Executive Officers	8
大学役職員	Administrative Authorities	9
運営組織機構概念図	Structure of Administrative Organizations	10
教育組織図	Educational Organization	11
事務局等組織図	Administrative Bureau Organization	12

学部・大学院

学部・大学院研究科等	Faculties and Divisions of Graduate Schools	13
学部附属施設	Special Facilities Affiliated with Faculties	22
医学部附属病院	Medical School Hospital	24

学内共同教育研究施設等

共同利用・共同研究拠点	Joint Usage/Research Center	26
教育研究施設	Educational Research Facilities	27

教職員・学生

職員数	Number of Staff	32
入学者状況	Student Recruitment and Enrollment	34
学生数	Number of Students	36
卒業生・修了者数	Number of Graduates (Bachelor, Master's, Doctoral)	40
卒業生・修了者進路状況	Employment (Bachelor, Master's, Doctoral Degree)	44
産業別就職者数	Employment by Industry	46
附属学校児童等数	Number of Pupils at Affiliated Schools and Kindergarten	47

国際交流

国際交流	International Exchange	48
------	------------------------	----

地域連携

地域連携	Inter-Regional Associations	52
------	-----------------------------	----

財務

財務	Finances	55
外部資金等採択状況・教育プログラム採択状況	Adoption of Available External Funds and Education Programs	58
厚生施設	Welfare Facilities	59
体育・課外活動施設	Sports and Extracurricular Activity Facilities	60
土地・建物	Land and Buildings	61

キャンパス

位置図	Campus Locations	63
キャンパス建物配置図	Maps of Building on Campuses	64

学章・学歌	University Logo and Song	70
-------	--------------------------	----

学年暦	Academic Calendar	71
-----	-------------------	----



大学概要では、スマートフォン（iPhone 版および Android 版）用アプリケーション「高知大学アプリ」が使用できます。アプリを起動して、AR 表示のあるイラストおよび学章にスマートフォンをかざすことで、AR コンテンツが表示されます。

学長メッセージ

President's Greeting

はじめに

組織・役員等

学部・大学院

学内共同教育
研究施設等

教職員・学生

国際交流

地域連携

財務

キャンパス



国立大学法人高知大学
学長 櫻井克年

国立大学法人高知大学は、「教育基本法」の精神に則り、「地域社会及び国際社会に貢献し、人材育成と学問、研究の充実・発展を推進する。」を建学の理念に掲げています。

大学が果たすべき役割は、教育、研究、地域国際貢献にあります。そのために、不断の努力をもって自律的に改革を継続し、先人から受け継いだ智の継承と、自由な発想に基づく新たな智の創造を推進することが必要です。その内容は、時代の要請に応えるものであることも重要です。

国立大学の法人化から十余年が経過し、高知大学は大きな変革を遂げてきました。平成27年度に地域協働学部を新設するとともに、教育学部を教員養成に特化した学部へ改組しました。また、平成28年度には農学部が海底資源管理までを視野に入れた農林海洋科学部に、人文学部は人文科学と社会科学の総合力を増強した人文社会科学部に、さらに、平成29年度には理学部が、地球環境防災を補強し、より地域のテクノロジーをサポートできる理工学部へと改組しました。いずれも、“Super Regional University”となるためのエンジンを備えるための改組でした。もちろん、組織改革だけではありません。共通教育、専門教育を通じた地域協働型教育をカリキュラムの基盤としています。

研究では、黒潮の恵みを活かしつつ、自然災害に立ち向かうことのできる、文理融合型の学際的な取組を重視しています。特筆すべきは、THE世界大学ランキングで、高知大学は2年連続601～800位にランクされていることです。世界中に2万以上ある大学の4パーセント以内に位置付けられており、国内の大学の中では14位グループに位置しています。地方の大学の中では研究力の高い大学といえることができます。

これらの活動を背景に、今、新たな目標として、高知という地域に軸足を置いた“Super Regional University”となることを掲げています。いわゆる地域の大学といえば、産学官民の方がごぞって、真っ先に高知大学の名前を挙げてもらえる、そのような大学となることを目指しています。さらに、新しいダブルエンジンとして、希望創発センター（企業・教員・学生が一体となって次世代の希望を創発するセンター、平成30年4月に始動）と、次世代地域創造センター（仮称）（現在の地域連携推進センターを、高知県の産官学連携研究のプラットフォームとなって次世代の地域創造の中核となるためのセンター、平成30年10月に改組予定）を、フル活用する予定です。

今後も、高知の特性を活かして教育・研究の強化を図り、グローバルに活躍できる人材を育ててまいります。

皆様の変わらぬ力強いご支援とご協力をお願いします。

Katsutoshi Sakurai
President, Kochi University
National University Corporation
Kochi University

National University Corporation Kochi University was established on the principle that, 'in accordance with the spirit of the Fundamental Law of Education', we shall contribute to both the local and international communities by promoting the development of opportunities for learning and research and the fostering of human resources.

We believe that the proper functions of the university are education, research, and both regional and international collaboration. We are obliged by our own efforts to constantly pursue the goals of self-reinvigoration and the promotion and expansion of learning on the basis of free creative thinking and on the knowledge that we have inherited from our predecessors. The products of these efforts must always meet the varying needs of society and the times.

Since the National University Corporation system was introduced more than a decade ago, Kochi University has continued to develop its special character. In 2015, we established the *Faculty of Regional Collaboration*. The *Faculty of Education* has undergone renewal to focus on teacher training. In 2016, the *Faculty of Humanities and Social Sciences* was renovated to offer a wide variety of general and specialized courses in the humanities and social sciences, and the *Faculty of Agriculture and Marine Science* has been reestablished to include comprehensive and multidisciplinary education and research on forestry and marine sciences. Last year we established the *Faculty of Science and Technology*, which aims to strengthen our capacity of disaster risk management of the global environment as well as to support local technology. We're restructuring ourselves to become a 'Super Regional University', by promoting regional collaboration in our general and specialized education curricula.

By making use of the great benefits of the Black Current which runs along Kochi's coastline, we aim to tackle natural disasters through interdisciplinary research in all areas of liberal arts and science. Having been ranked 601-800th in THE World University Rankings for the past two consecutive years, and 14th among the national universities in Japan, Kochi University is among the top 4 percent of 20,000+ universities in the world, which proves that we are one of Japan's top research-oriented regional universities.

We now proudly aim to become a 'Super Regional University', with our main focus set on regional collaboration. We aspire to be noted as a model of all regional universities by government, academia and industry. We established the *Center of Education and Research for Hope-Emergence* in April 2018, which aims to create hope for the next generation through the collaboration of enterprises, teachers and students. In addition, we plan to establish an *Innovation Center for Advanced Regional Model* (pending), which will replace the existing Center for Regional Collaboration, promote Kochi Prefecture's industry-government-academia collaboration, and contribute to the creation of a new community for the coming generations.

We will continue to strengthen our education and research by exploiting the unique features of Kochi, and producing professionals who can serve *GLOCALLY* in society.

Finally, I would like to appeal to you for your heartfelt support and sympathy in the making of our university ever and ever a better one. Thank you.

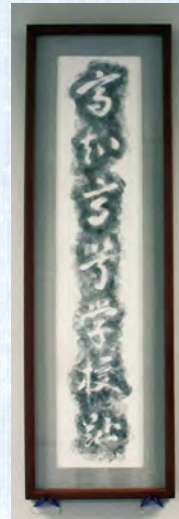

はじめに

組織・役員等

学部・大学院

学内共同教育
研究施設等

教職員・学生

国際交流

地域連携

財務

キャンパス

理念・基本目標

理念

本学は、教育基本法に則り、国民的合意の下に、地域社会及び国際社会に貢献しうる人材育成と学問、研究の充実・発展を推進します。

基本目標

高知大学は、四国山地から南海トラフに至るまでの地球環境を眼下に収め、「地域から世界へ、世界から地域へ」を標語に、現場主義の精神に立脚し、地域との協働を基盤とした、人と環境が調和のとれた安全・安心で持続可能な社会の構築を志向する総合大学として教育研究活動を展開する。教育では、総合的教養教育を基盤とし、「地域協働」による教育の深化を通して課題解決能力のある専門職業人を養成する。研究では、黒潮圏にある豊かな地域特性を生かした多様な学術研究を展開する。もって、世界と地域を往還する教育・研究の成果を発信し、地域社会・国際社会の発展に寄与する。

そのため、以下の基本目標を掲げる。

1. 教育

総合的教養教育の実現により、各学部・学科等のディプロマ・ポリシーに従いそれぞれの専門性を身に付けるとともに、分野を横断した幅広い知識・考え方が学生自身の内部で統合され、世の中に働きかける汎用的な能力にできる人材の育成を目標とする。

また高知県にある唯一の国立大学であることを意識し、とりわけ、地域、海洋、防災、医療に関する学際的な教育を本学の特色と位置づけ、グローバルに通用する知識・考え方を教授するとともに地域での実践活動を通じ地域の発展に貢献できる人材育成を目指した「地域協働」による教育を実施する。

2. 研究

地域の活性化を目指した人間社会、海洋、環境、生命を研究の中心におくとともに、大規模災害に備える防災科学を研究目標に掲げる。

また、黒潮圏諸国をはじめとした学内外の研究者間交流を一層促進し、異分野融合研究を推進する。

3. 地域連携とグローバル化

地域課題を組織的かつ機動的に解決するために、域学連携教育研究体制を強化することで、人材育成、科学の発展、技術開発及び産業の活性化に資する。これにより、地域に欠くことのできない大学として、地域の振興と地域社会の健全な維持・発展に貢献する。

また、アジア・大洋州等の開発途上国とのつながりを重視し、高知県における地域資源の特徴を生かした国際協力を推進するとともに、それらを教育・研究の場として活用し、実践的で国際的な教育研究による国際貢献を図る。

もって、地域で得られた成果を世界に発信すると同時に、世界の動きを地域に反映させる「グローバル教育・研究」を展開することをグローバル化の基盤に据える。

Mission Statement

Principles

With the agreement of the Japanese people and in accordance with the Fundamental Law of Education, Kochi University shall promote the development of opportunities for learning and research and the production of human resources.

Kochi University's General Objectives

Kochi University, located between the Shikoku Mountains and the Nankai Trough, is a comprehensive university offering education and research under the slogan *From Regionality to Globality and from Globality to Regionality*. Based on a philosophy of local, relevant decision-making and regional community collaboration, we aim to help develop a safe, sustainable society where people live in harmony with the environment. We strengthen our principle of comprehensive education through regional collaboration and by producing professionals who boast profound problem-solving capabilities. Based on the special features of the *Kuroshio Region*, our international education and published research contribute both to regional communities and international society.

To that end, we can state the following fundamental objectives.

1. Education

We aim to realize comprehensive general education by helping students to acquire both specialized knowledge in their diploma area and diversified ways of thinking in multi-disciplinary fields, thereby producing individuals who can contribute to the development of society with flexible, transferable skills.

Our special responsibility as the only national university in Kochi Prefecture is to provide multidisciplinary education in regionality, ocean studies, disaster risk management and medicine, thereby developing individuals who can contribute to regional communities and activities.

2. Research

Our research will be centered around human society, the ocean, the environment and life science, providing benefits to regional communities including practical disaster risk management.

We also aim at the promotion of academic exchanges, including multidisciplinary exchanges, within and across universities, especially among those in the *Kuroshio Region*.

3. Regional Collaboration and Globalization

We strengthen our system of regional research collaboration, so as to solve regional problems both systematically and flexibly. This is in keeping with our responsibility as an indispensable resource for the regional communities here.

We prioritize our relations with countries in the Asia-Pacific region, utilizing our special regional resources throughout our international education and research collaborations.

Our overarching principle is to develop *GLOCAL Education and Research*, offering to the world our regionally generated research products and in turn applying the benefits of global trends to our regional communities.

キャッチフレーズ Catchphrase

「5つの能力で社会の力に！
4つのCで高知から世界へ！！」

Chance

人間関係を作る力など社会性の不足や権利と責任のバランスの喪失、規範意識の希薄化、あるいは他人への思いやりの不足が叫ばれている中、自らの能力向上にむけ、たゆまぬ努力を惜しまない人材を育成します。

Challenge

人間性、社会性に富み、活力ある人材の育成を目指します。

Change

教養教育、専門教育や正課外教育あるいはインターンシップを通じて5つの能力（表現力、プレゼンテーション能力、コミュニケーション能力、異文化理解能力、情報活用能力）を身に付けさせます。

Create

21世紀の知識創造社会で活躍できる人材を輩出します。

**Five skills to contribute to society!
Four Cs to send out a message from
Kochi to the world!**

Chance

to nurture individuals who are committed to improving their skills in today's society where lack of communication and interpersonal skills, imbalance of rights and responsibilities, and lack of ethical sense and consideration for others are causing increasing concern in society.

Challenge

to produce mature, vital, socially adept individuals.

Change

to offer 5 skills (skills for self-expression, presentation, communication, intercultural communication, and information analysis) through various activities such as comprehensive or specialized curriculums, extra-curricular activities, or internships.

Create

to produce individuals who are able to make a creative, intellectual contribution to society.

沿革 History

沿革概略図

Historical Outline

平成15年度まで Up to the 2003 fiscal year

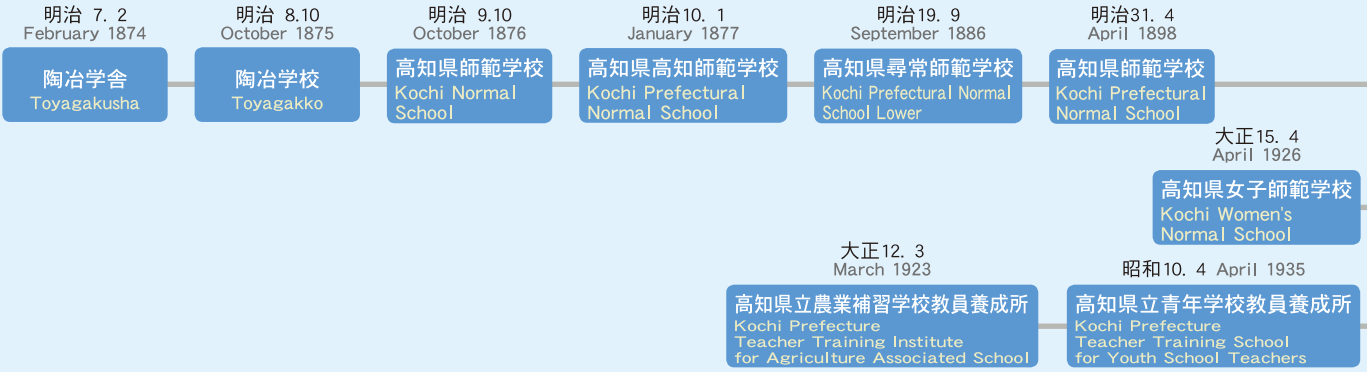

国立大学法人 高知大学

National University Corporation Kochi University

平成 16. 4. 1 (成立)

April 1, 2004 (Establishment)

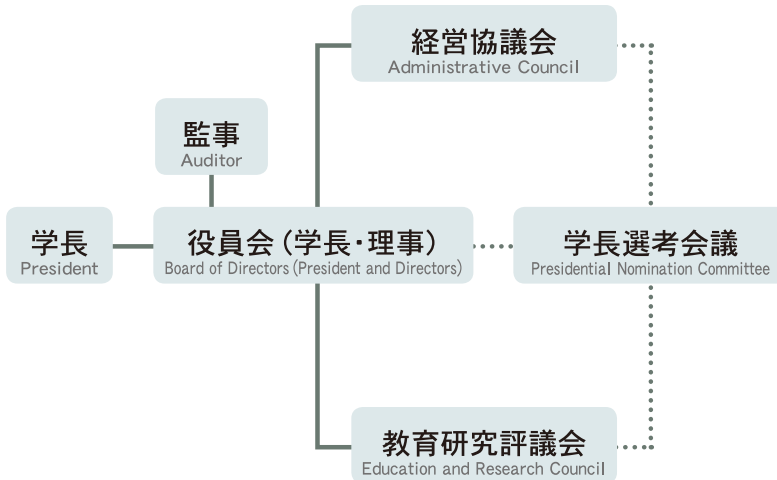

高知大学

Kochi University

平成 16. 4. 1 (設置)

April 1, 2004 (Establishment)

学長 (President)

副学長 (Vice-President)

学部 (Faculty)

大学院 (Graduate School)

共同利用・共同研究拠点
海洋コア総合研究センター

Joint Usage / Research Center
for Advanced Marine Core Research

総合教育センター

General Education Center

総合研究センター

Science Research Center

国際・地域連携センター

Center for Regional & International Collaboration

学術情報基盤図書館

Library and Information Technology

防災推進センター

Center for Disaster Prevention Promotion

保健管理センター

Health Service Center

はじめに

組織・役員等

学部・大学院

学内共同教育
研究施設等

教職員・学生

国際交流

地域連携

財務

キャンパス

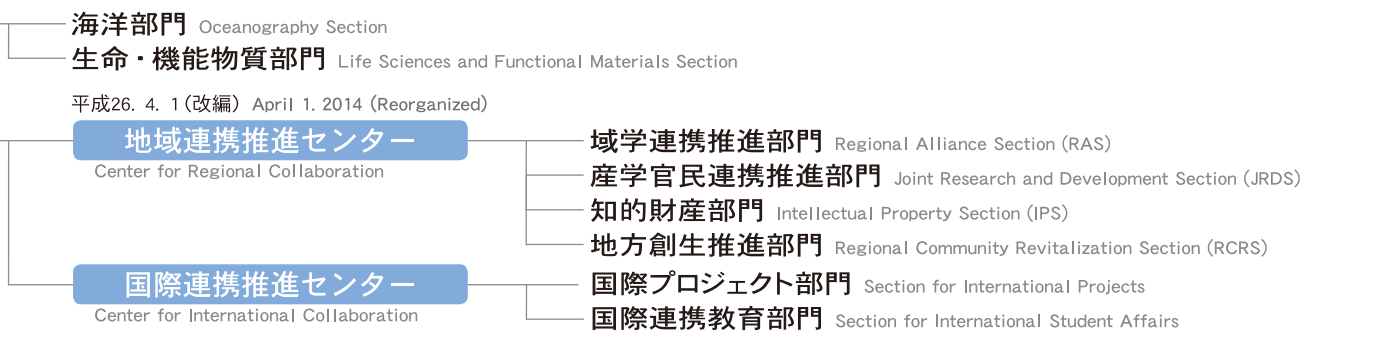
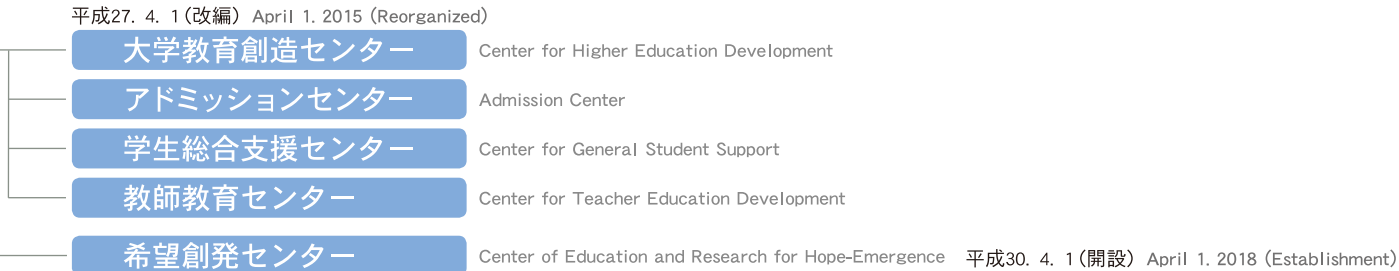
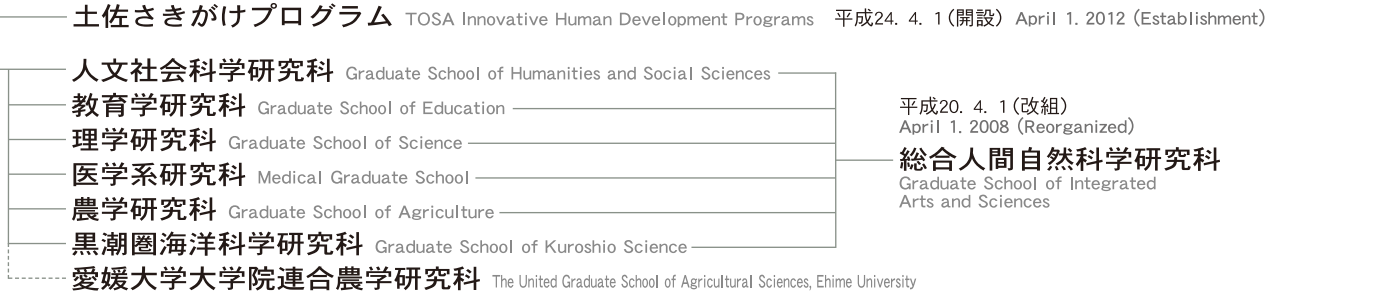
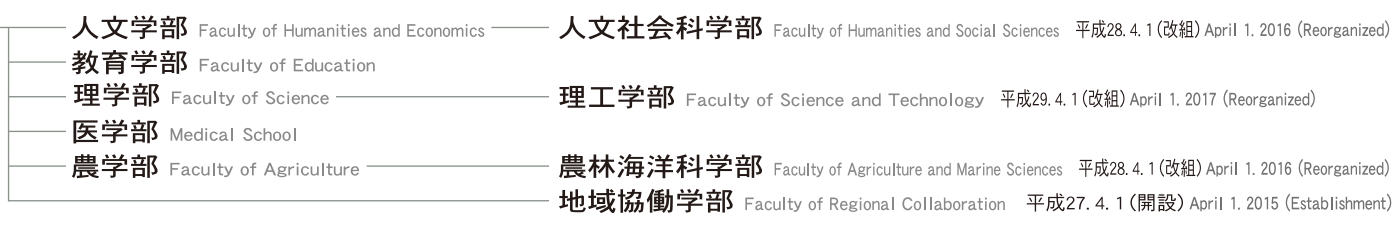
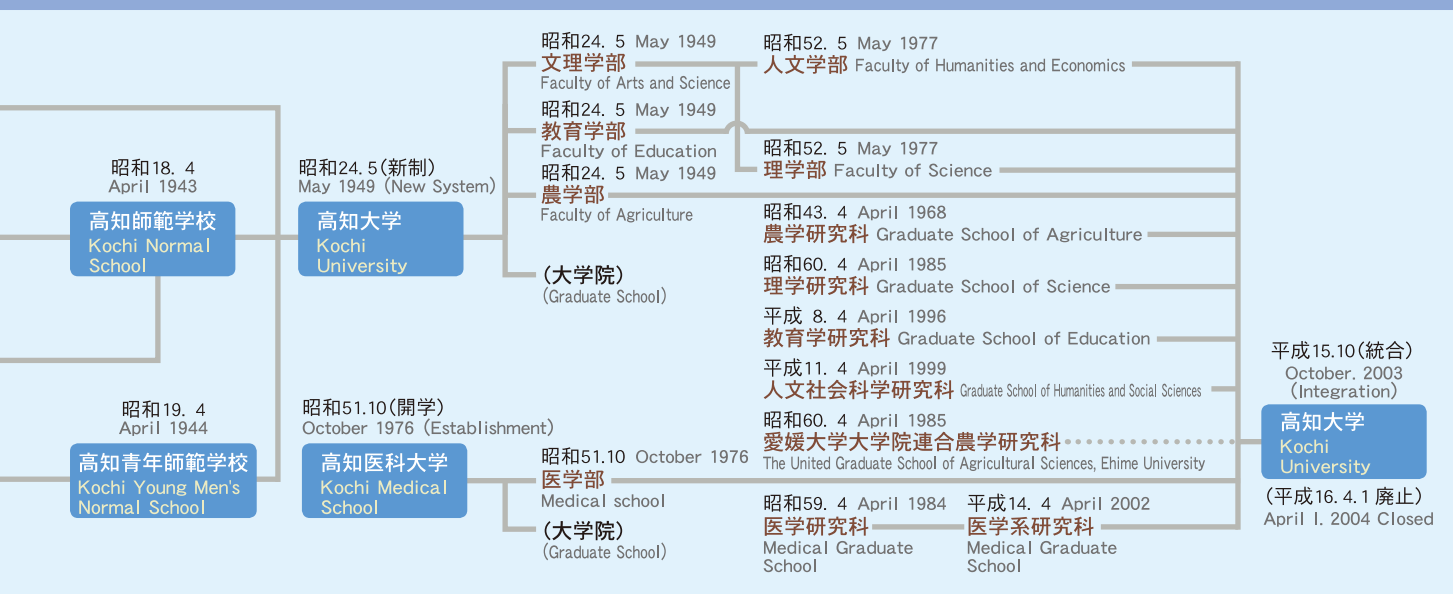

- はじめに
- 組織・役員等
- 学部・大学院
- 学内共同教育
研究施設等
- 教職員・学生
- 国際交流
- 地域連携
- 財務
- キャンパス

国立大学法人役員等

National University Corporation Executive Officers

役員 Executive Officers

■学長 President

櫻井 克年
Katsutoshi Sakurai

■理事 Directors

総務・評価・地域・広報担当 辻田 宏
Executive Director for General Affairs,
Evaluation, Regional Collaboration
and Public Relations

教育・国際担当 奥田 一雄
Executive Director of Education
and International Affairs

研究・医療担当 本家 孝一
Executive Director for Research
and Medical Sciences

財務・労務・施設整備担当 竹田 幸博
Executive Director for Finance,
Labor and Facility Management

ワークライフバランス担当(非常勤) 宮井 千恵
Executive Director
for Work-Life Balance

■監事 Auditors

関 恵介
Keisuke Seki
(非常勤)
大崎 富夫
Tomio Osaki

経営協議会委員

Administrative Council

■学長 President

櫻井 克年
Katsutoshi Sakurai

(学長指名理事) Directors appointed by the President

理事 総務・評価・地域・広報担当 辻田 宏
Executive Director for General Affairs,
Evaluation, Regional Collaboration
and Public Relations

理事 教育・国際担当 奥田 一雄
Executive Director of Education
and International Affairs

理事 研究・医療担当 本家 孝一
Executive Director for Research
and Medical Sciences

理事 財務・労務・施設整備担当 竹田 幸博
Executive Director for Finance,
Labor and Facility Management

理事 ワークライフバランス担当(非常勤) 宮井 千恵
Executive Director for Work-Life Balance

(役員及び職員以外)

高知商工会議所 会頭 青木 章泰
Akihiro Aoki

(公財)全日本地域研究交流協会 理事 岩瀬 公一
Kimikazu iwase

高知県文化厚生スポーツ部長 門田登志和
Toshikazu Kadota

産業経済新聞社論説委員 河合 雅司
Masashi Kawai

社会医療法人近森会 理事長 近森 正幸
Masayuki Chikamori

高知市 副市長 中澤 慎二
Shinji Nakazawa

(株)なかじま企画事務所 代表取締役社長 中島 和代
Kazuyo Nakajima

(一社)高知県工業会 会長(株)山崎技研 会長 山崎 道生
Michio Yamasaki

教育研究評議会評議員

Education and Research Council

■学長 President

櫻井 克年
Katsutoshi Sakurai

(学長指名理事) Directors appointed by the President

理事(総務・評価・地域・広報担当)、副学長 辻田 宏
Executive Director for General Affairs,
Evaluation, Regional Collaboration
and Public Relations

理事(教育・国際担当)、副学長 奥田 一雄
Executive Director of Education
and International Affairs

理事(研究・医療担当)、副学長 本家 孝一
Executive Director for Research
and Medical Sciences

理事(財務・労務・施設整備担当) 竹田 幸博
Executive Director for Finance,
Labor and Facility Management

(副理事) Vice-Executive Director

藤本 富一
Tomikazu Fujimoto

藤原 滋樹
Shigeki Fujiwara

(副学長) Vice Presidents

総務・評価・IR 担当 藤原 滋樹
Vice-President for General Affairs,
Evaluation and Institutional Research

教育担当 岩崎 貢三
Kozo Iwasaki

教育担当 小島 郷子
Kyoko Kojima

研究担当 飯國 芳明
Yoshiaki Iiguni

国際連携担当 遠藤 隆俊
Takatoshi Endo

地域連携・広報担当 受田 浩之
Hiroyuki Ukeda

(学長特別補佐) Special Adviser to the President

研究・地域担当 吉尾 寛
Hiroshi Yoshio

(教育研究上の組織長)

Heads of Education and Research Bodies

人文社会科学部長 中川 香代
Kayo Nakagawa
Dean, Faculty of Humanities
and Social Sciences

教育学部長 岡谷 英明
Hideaki Okatani
Dean, Faculty of Education

理工学部長 鈴木 知彦
Tomohiko Suzuki
Dean, Faculty of Science and Technology

医学部長 菅沼 成文
Narufumi Suganuma
Dean, Medical School

農林海洋科学部長 尾形 凡生
Tsuneo Ogata
Dean, Faculty of Agriculture
and Marine Sciences

地域協働学部長 上田 健作
Kensaku Ueda
Dean, Faculty of Regional Collaboration

大学院総合人間自然科学研究科長 (奥田 一雄)
Kazuo Okuda
Dean, Graduate School of Integrated Arts
and Sciences

大学院人文社会科学専攻長 (中川 香代)
Kayo Nakagawa
Head, Humanities
and Social Sciences Program

大学院教育学専攻長 (岡谷 英明)
Hideaki Okatani
Head, Education Program

大学院理学専攻長 (鈴木 知彦)
Tomohiko Suzuki
Head, Science Program

大学院応用自然科学専攻長
Tomohiko Suzuki
Head, Applied Science Program

大学院医科学専攻長 (菅沼 成文)
Narufumi Suganuma
Head, Medical Science Program

大学院医学専攻長
Narufumi Suganuma
Head, Medicine Program

大学院看護学専攻長 栗原 幸男
Yukio Kurihara
Head, Nursing Science Program

大学院農学専攻長 (尾形 凡生)
Tsuneo Ogata
Head, Agricultural Science Program

大学院教職実践高度化専攻長 柳林 信彦
Nobuhiko Yanagibayashi
Head, Program for Advance
Professional Development
in Teacher Education

大学院黒潮圏総合科学専攻長 田中 壮太
Sota Tanaka
Head, Kuroshio Science Program

教育研究部長 (辻田 宏)
Hiroshi Tsujita
Dean, Research and Education Faculty

人文社会科学系長 藤田 詠司
Eiji Fujita
Head, Humanities and Social Science Cluster

自然科学系長 松本 伸介
Shinsuke Matsumoto
Head, Natural Sciences Cluster

医療学系長 北岡 裕章
Hiroaki Kitaoka
Head, Medical Sciences Cluster

総合科学系長 深見 公雄
Kimio Fukami
Head, Multidisciplinary Science Cluster

全学教育機構長 (奥田 一雄)
Kazuo Okuda
Dean, Organization of Promoting Education

学生・教育支援機構長 (奥田 一雄)
Kazuo Okuda
Dean, Organization of Student Support
and Education Development

共通教育主管 近藤 康生
Yasuo Kondo
Head, General Education

センター連絡調整会議議長 岩崎 泰正
Yasumasa Iwasaki
Chair, Network of Centers

海洋コア総合研究センター長 徳山 英一
Hidekazu Tokuyama
Head, Center
for Advanced Marine Core Research

医学部附属病院長 執印 太郎
Taro Shuin
Head, Medical School Hospital

(学長指名職員) Staff appointed by the President

人文社会科学系人文社会科学部門教授 緒方 賢一
Kenichi Ogata
Professor, Humanities and Sociology Unit,
Humanities and Social Science Cluster

人文社会科学系人文社会科学部門教授 原崎 道彦
Michihiko Harasaki
Professor, Humanities and Sociology Unit,
Humanities and Social Science Cluster

自然科学系理工学部門教授 福間 慶明
Yoshiaki Fukuma
Professor, Science and Technology Unit,
Natural, Sciences Cluster

医療学系臨床医学部門教授 藤枝 幹也
Mikiya Fujieda
Professor, Medicine Unit,
Medical Sciences Cluster

自然科学系農学部門教授 森岡 克司
Katsuji Morioka
Professor, Agriculture Unit,
Natural Sciences Cluster

総合科学系地域協働教育学部門教授 内田 純一
Junichi Uchida
Professor, Collaborative Community Studies Unit,
Multidisciplinary Science Cluster

()は再掲

はじめに

組織・役員等

学部・大学院

学内共同教育
研究施設等

教職員・学生

国際交流

地域連携

財務

キャンパス

大学役職員

Administrative Authorities

■ 学長 President

櫻井 克年
Katsutoshi Sakurai

■ 副学長 Vice Presidents

辻田 宏 Hiroshi Tsujita	奥田 一雄 Kazuo Okuda
本家 孝一 Koichi Honke	藤原 滋樹 Shigeki Fujiwara
岩崎 貢三 Kozo Iwasaki	小島 郷子 Kyoko Kojima
飯國 芳明 Yoshiaki Iiguni	遠藤 隆俊 Takatoshi Endo
受田 浩之 Hiroyuki Ukeda	

■ 教育研究部 Research and Education Faculty

教育研究部長 辻田 宏
Dean, Research and Education Faculty Hiroshi Tsujita

人文社会科学系長 藤田 詠司
Head, Humanities and Social Science Cluster Eiji Fujita

自然科学系長 松本 伸介
Head, Natural Sciences Cluster Shinsuke Matsumoto

医療学系長 北岡 裕章
Head, Medical Sciences Cluster Hiroaki Kitaoka

総合科学系長 深見 公雄
Head, Multidisciplinary Science Cluster Kimio Fukami

■ 大学院総合人間自然科学研究科 Graduate School of Integrated Arts and Sciences

総合人間自然科学研究科長 奥田 一雄
Dean, Graduate School of Integrated Arts and Sciences Kazuo Okuda

人文社会科学専攻長 中川 香代
Head, Humanities and Social Sciences Program Kayo Nakagawa

教育学専攻長 岡谷 英明
Head, Education Program Hideaki Okatani

理学専攻長 鈴木 知彦
Head, Science Program Tomohiko Suzuki

医科学専攻長 菅沼 成文
Head, Medical Science Program Narufumi Saganuma

看護学専攻長 栗原 幸男
Head, Nursing Science Program Yukio Kurihara

農学専攻長 尾形 凡生
Head, Agricultural Science Program Tsuneo Ogata

教職実践高度化専攻長 柳林 信彦
Head, Program for Advance Professional Development in Teacher Education Nobuhiko Yanagibayashi

応用自然科学専攻長 鈴木 知彦
Head, Applied Science Program Tomohiko Suzuki

医学専攻長 菅沼 成文
Head, Medicine Program Narufumi Saganuma

黒潮圏総合科学専攻長 田中 壮太
Head, Kuroshio Science Program Sota Tanaka

■ 人文社会科学部

Faculty of Humanities and Social Sciences

人文社会科学部部長 中川 香代
Dean, Faculty of Humanities and Social Sciences Kayo Nakagawa

■ 教育学部 Faculty of Education

教育学部長 岡谷 英明
Dean, Faculty of Education Hideaki Okatani

教育学部附属幼稚園長 玉瀬 友美
Principal, Kindergarten Affiliated to the Faculty of Education Yumi Tamase

教育学部附属小学校長 宮田 信司
Principal, Elementary School Affiliated to the Faculty of Education Shinji Miyata

教育学部附属中学校長 國府俊一郎
Principal, Junior High School Affiliated to the Faculty of Education Syunichiro Koh

教育学部附属特別支援学校長 蒲生 啓司
Principal, Special Education School Affiliated to the Faculty of Education Keiji Gamoh

■ 理工学部 Faculty of Science and Technology

理工学部長 鈴木 知彦
Dean, Faculty of Science and Technology Tomohiko Suzuki

理工学部附属高知地震観測所長 大久保 保人
Head, Kochi Earthquake Observatory Affiliated to the Faculty of Science and Technology Makoto Okubo

理工学部附属水熱化学実験所長 梶芳 浩二
Head, Research Laboratory of Hydrothermal Chemistry Affiliated to the Faculty of Science and Technology Koji Kajiyoshi

■ 医学部 Medical School

医学部長 菅沼 成文
Dean, Medical School Narufumi Saganuma

医学部附属病院長 執印 太郎
Head, Medical School Hospital Taro Shuin

医学部附属医学情報センター長 奥原 義保
Head, Center of Medical Information Science Affiliated to the Medical School Yoshiyasu Okuhara

医学部附属先端医療学推進センター長 本家 孝一
Head, Center for Innovative and Translational Medicine Koichi Honke

■ 農林海洋科学部

Faculty of Agriculture and Marine Sciences

農林海洋科学部長 尾形 凡生
Dean, Faculty of Agriculture and Marine Sciences Tsuneo Ogata

農林海洋科学部附属暖地フィールドサイエンス教育研究センター長 荒川 良
Head, Education and Research Center for Subtropical Field Science Ryo Arakawa

■ 地域協働学部 Faculty of Regional Collaboration

地域協働学部長 上田 健作
Dean, Faculty of Regional Collaboration Kensaku Ueda

■ 教職実践高度化専攻

Advance Professional Development in Teacher Education

教職実践高度化専攻長 柳林 信彦
Head, Program for Advance Professional Development in Teacher Education Nobuhiko Yanagibayashi

教職実践高度化専攻附属学校教育研究センター長 永野 隆史
Head, Education and Research Center for Affiliated Schools Takafumi Nagano

■ 土佐さきがけプログラム

TOSA Innovative Human Development Programs

土佐さきがけプログラム運営委員会委員長 岩崎 貢三
Chair, TOSA Innovative Human Development Programs Steering Committee Kozo Iwasaki

■ 共通教育 General Education

共通教育主管 近藤 康生
Head, General Education Yasuo Kondo

■ 学内共同教育研究施設

University Facilities

大学教育創造センター長 小島 郷子
Head, Center for Higher Education Development Kyoko Kojima

アドミッションセンター長 高橋 俊
Head, Admission Center Shun Takahashi

学生総合支援センター長 岩崎 貢三
Head, Center for General Student Support Kozo Iwasaki

教師教育センター長 柳林 信彦
Head, Center for Teacher Education Development Nobuhiko Yanagibayashi

希望創発センター長 池田 啓実
Head, Center of Education and Research for Hope-Emergence Hiromi Ikeda

総合研究センター長 大西 浩平
Head, Science Research Center Kohei Onishi

地域連携推進センター長 受田 浩之
Head, Center for Regional Collaboration Hiroyuki Ukeda

地域連携推進センター岡豊分室長 山本 哲也
Head, Center for Regional Collaboration, Oko Branch Office Tetsuya Yamamoto

地域連携推進センター物部分室長 藤原 拓
Head, Center for Regional Collaboration, Monobe Branch Office Taku Fujiwara

国際連携推進センター長 新納 宏
Head, Center for International Collaboration Hiroshi Niinou

学術情報基盤図書館長 佐々 浩司
Head, Library and Information Technology Koji Sassa

学術情報基盤図書館医学部分館長 佐野 栄紀
Head, Library and Information Technology Medical School Branch Shigetoshi Sano

学術情報基盤図書館物部分館長 康 峪梅
Head, Library and Information Technology Monobe Branch Yumei Kan

防災推進センター長 笹原 克夫
Head, Center for Disaster Prevention Promotion Katsuo Sasahara

■ 全国共同利用施設 Nationwide Joint-use Facility

海洋コア総合研究センター長 徳山 英一
Head, Center for Advanced Marine Core Research Hidekazu Tokuyama

■ 保健管理センター Health Service Center

保健管理センター所長 岩崎 泰生
Head, Health Service Center Yasumasa Iwasaki

保健管理センター医学部分室長 敷井 裕光
Head, Health Service Center, Medical School Branch Hiroaki Kazui

■ 経営企画推進機構

Division of Administrative Planning and Promotion

経営企画推進機構長 櫻井 克年
Head, Division of Administrative Planning and Promotion Katsutoshi Sakurai

■ IR・評価機構

Division of Institutional Research and Evaluation

IR・評価機構長 藤原 滋樹
Head, Division of Institutional Research and Evaluation Shigeki Fujiwara

■ 安全・安心機構 Division of Safety and Security

安全・安心機構長 藤本 富一
Head, Division of Safety and Security Tomikazu Fujimoto

■ 国際・地域連携推進機構

Division of Regional & International Collaboration

国際・地域連携推進機構長 櫻井 克年
Head, Division of Regional & International Collaboration Katsutoshi Sakurai

■ 事務局役職員 Administrative Staff

事務局長 竹田 幸博
Administrative Director Yukihiro Takeda

法人企画課長 高野 智志
Head, Corporation Planning Division Satoshi Takano

総務部長 島崎 正弘
Manager, General Affairs Masahiro Shimazaki

総務課長 近藤由香里
Head, General Affairs Division Yukari Kondo

人事課長 沖 淳一
Head, Personnel Division Junichi Oki

物部総務課長 藤原 真一
Head, Monobe General Affairs Shinichi Fujiwara

財務部長 玉井 英司
Manager, Department of Finance Eiji Tamai

財務課長 浅井 務
Head, Finance Division Tsutomu Asai

施設企画課長 渡部 博之
Head, Facilities Planning Division Hiroyuki Watanabe

施設整備課長 武市 佳人
Head, Facilities Maintenance Division Yoshihito Takeichi

研究国際部長 渡邊 博善
Manager, Department of Research Collaboration Hiroyoshi Watanabe

研究推進課長 竹本 明弘
Head, Research Collaboration Division Akihiro Takemoto

学術情報課長 山中 敏正
Head, Academic Information Division Toshimasa Yamanaka

地域連携課長 芝 弘行
Head, Regional Alliances Division Hiroyuki Shiba

学務部長 人見 達也
Manager, Department of Educational Affairs Tatsuya Hitomi

学務課長 末本美千代
Head, Educational Affairs Division Michiyo Suemoto

学生支援課長 水間 貫了
Head, Student Support Division Kanryo Mizuma

入試課長 野町 周平
Head, Admissions Division Shuhei Nomachi

医学部・病院事務部長 西村 仁秀
Manager, Medical School and Department of Hospital Administration Toyohide Nishimura

総務企画課長 鬼村 博幸
Head, General Affairs and Planning Section Hiroyuki Onimura

会計課長 梅原 陵一
Head, Accounting Section Ryoichi Umebara

学生課長 立花 広枝
Head, Student Affairs Section Hiroe Tachibana

医事課長 和氣 明彦
Head, Medical Affairs Section Akihiko Wake

はじめに

組織・役員等

学部・大学院

学内共同教育
研究施設等

教職員・学生

国際交流

地域連携

財務

キャンパス

運営組織機構概念図

Structure of Administrative Organizations

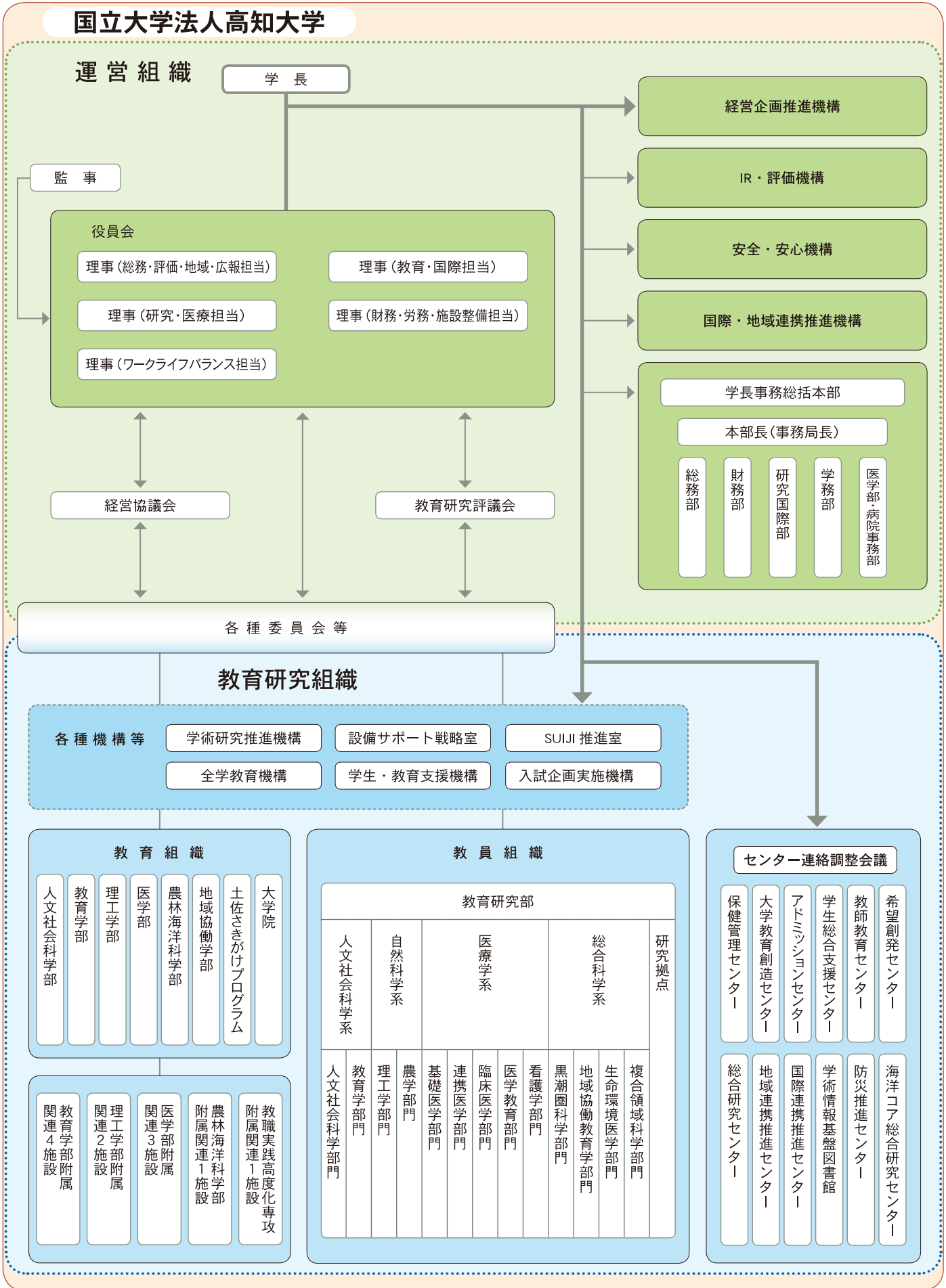

はじめに

組織・役員等

学部・大学院

学内共同教育
研究施設等

教職員・学生

国際交流

地域連携

財務

キャンパス

教育組織図

Educational Organization

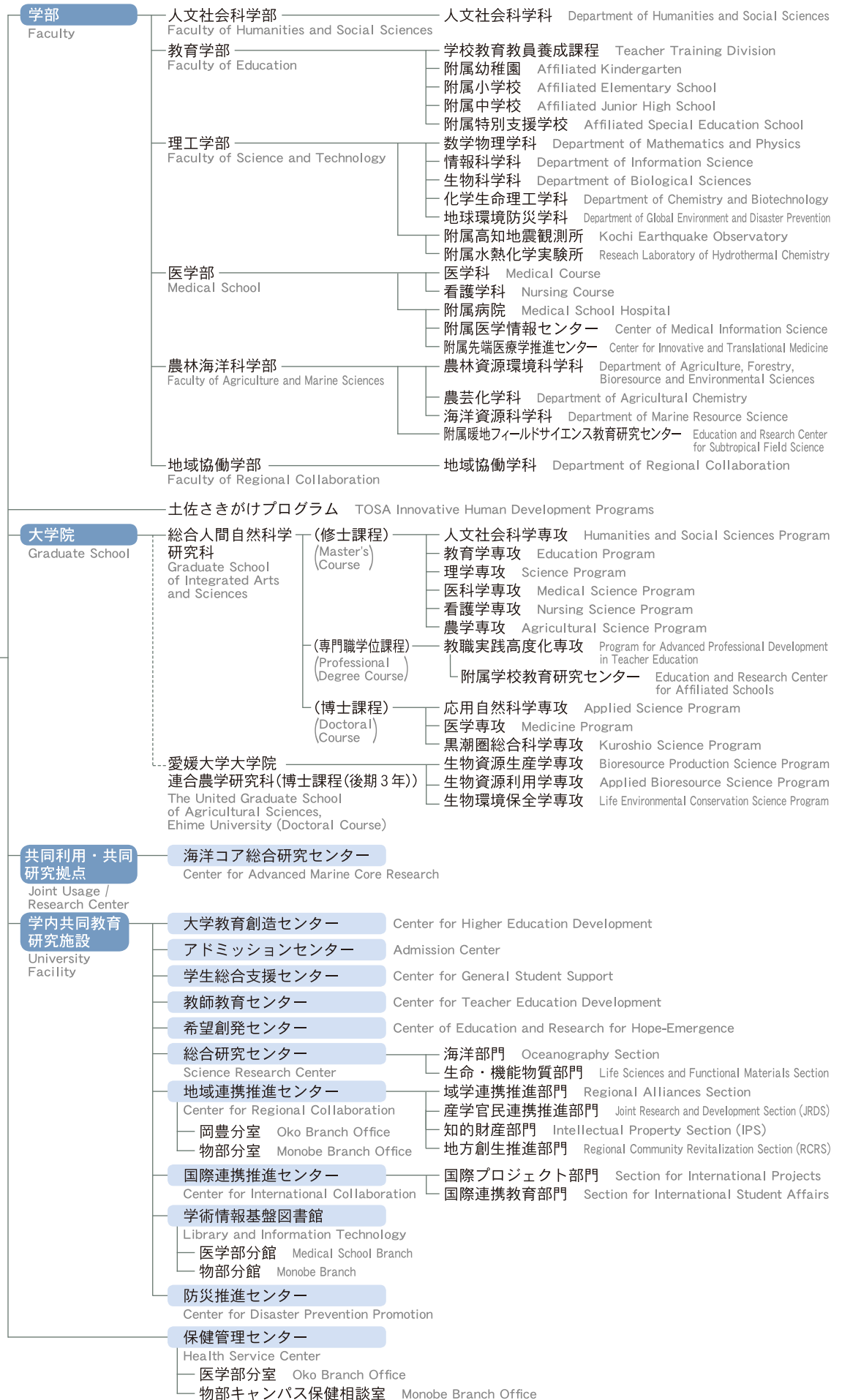

はじめに
組織・役員等
学部・大学院
学内共同教育
教職員・学生
国際交流
地域連携
財務
キャンパス

事務局等組織図

Administrative Bureau Organization

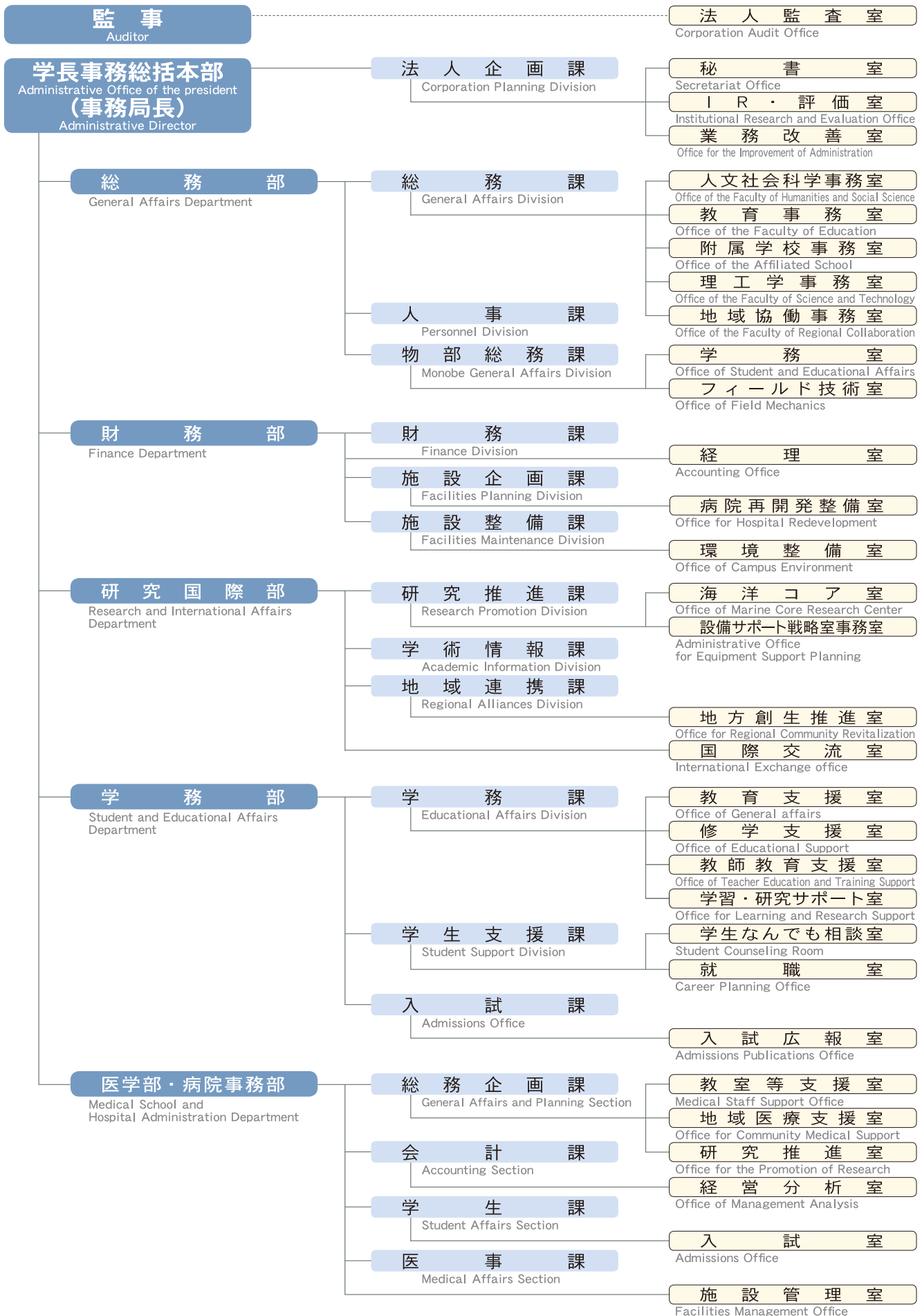

はじめに

組織・役員等

学部・大学院

学内共同教育
研究施設等

教職員・学生

国際交流

地域連携

財務

キャンパス

学部・大学院研究科等

Faculties and Divisions of Graduate Schools

学部・大学院研究科等関連図

Faculty Relationship Outline

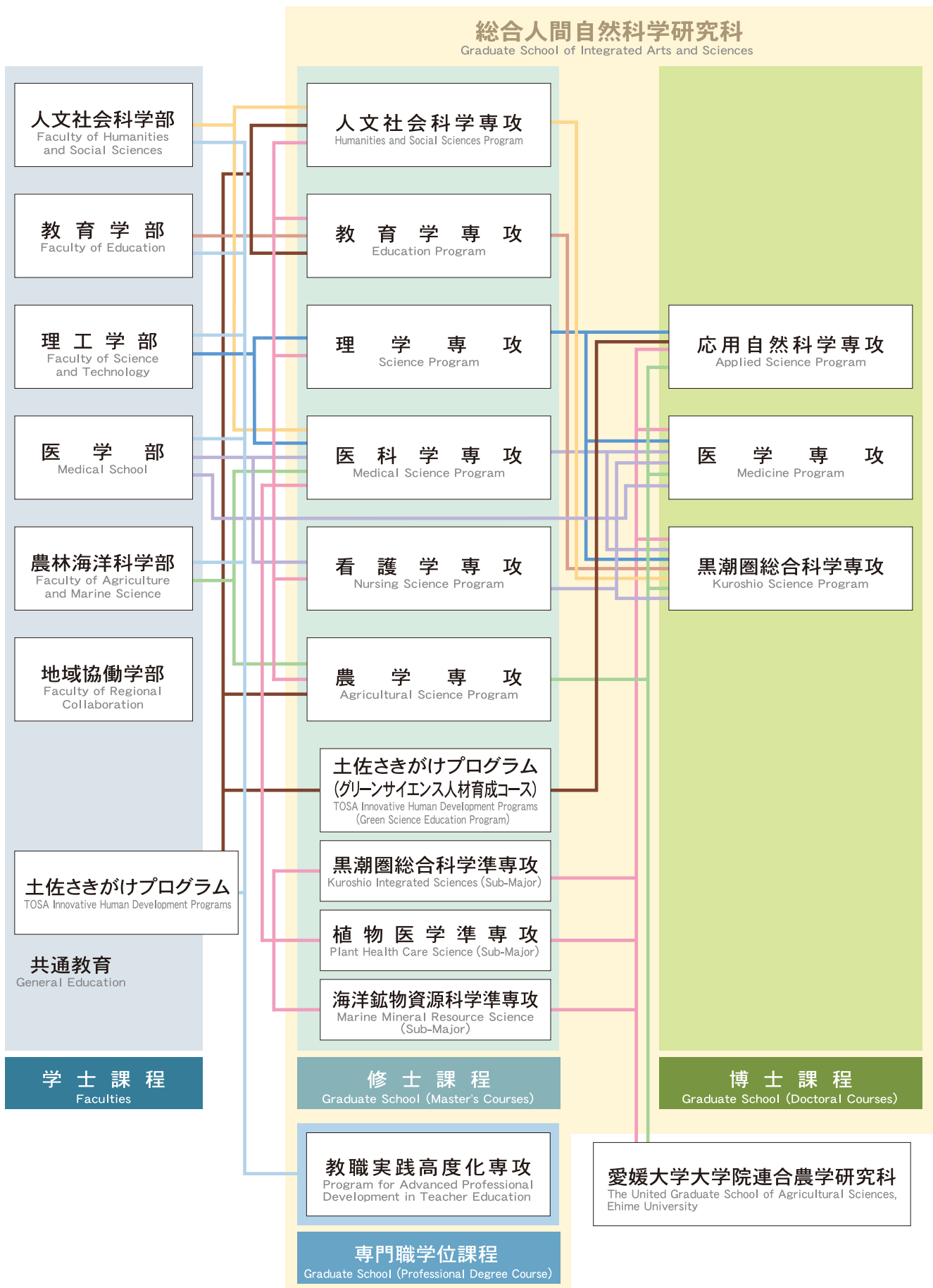

はじめに

組織・役員等

学部・大学院

学内共同教育
研究施設等

教職員・学生

国際交流

地域連携

財務

キャンパス

人文社会科学部 Faculty of Humanities and Social Sciences

はじめに

組織・役員等

学部・大学院

学内共同教育
研究施設等

教職員・学生

国際交流

地域連携

財務

キャンパス

人文社会科学部
Faculty of Humanities
and Social Sciences

学科 Departments
人文社会科学科
Department of Humanities
and Social Sciences

コース Courses
人文科学コース
Humanities Course
国際社会コース
International Studies Course
社会科学コース
Social Sciences Course



人文社会科学部
Faculty of Humanities and Social Sciences

大学院総合人間自然科学研究科 Graduate School of Integrated Arts and Sciences

人文社会科学専攻 (修士課程) Humanities and Social Sciences Program (Master's Course)

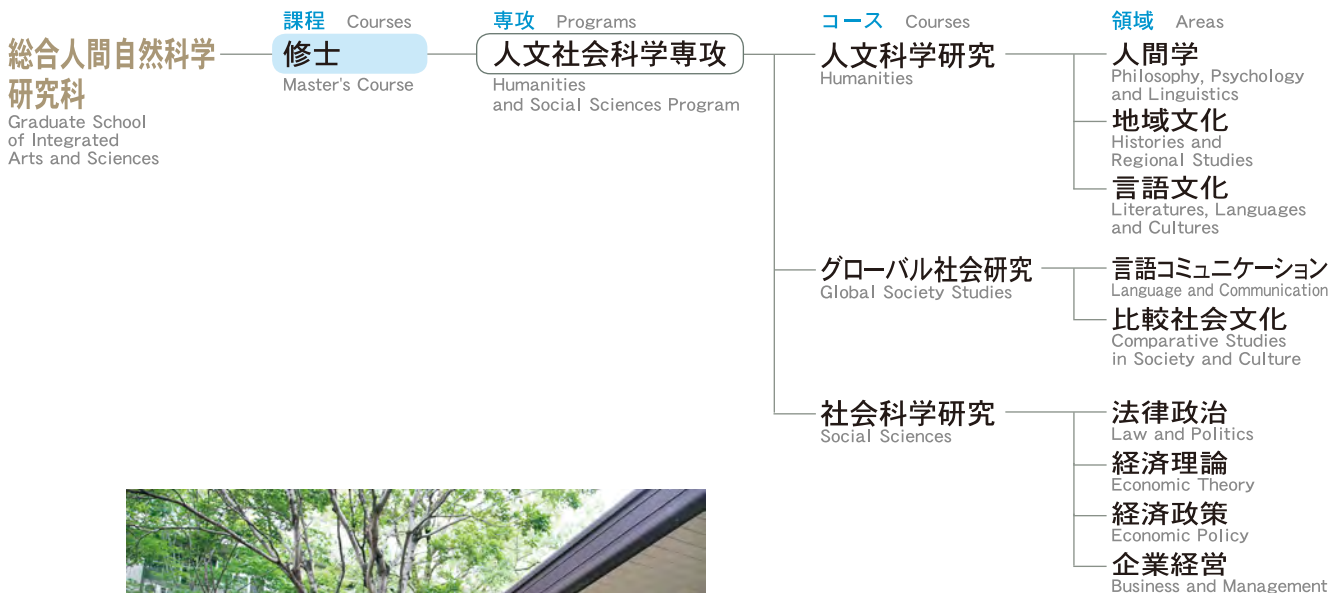

人文社会科学部
Faculty of Humanities and Social Sciences

教育学部 Faculty of Education

教育学部
Faculty of Education

課程 Courses

学校教育教員養成課程
Teacher Training Division



教育学部
Faculty of Education

コース Courses

- 幼児教育
Preschool Education
- 教育科学
Education Sciences
- 国語教育
Japanese Language Education
- 社会科教育
Social Studies Education
- 数学教育
Mathematics Education
- 理科教育
Science Education
- 英語教育
English Language Education
- 音楽教育
Music Education
- 美術教育
Arts and Crafts Education
- 保健体育教育
Health and Physical Education
- 技術教育
Technology Education
- 家庭科教育
Home Economics Education
- 科学技術教育
Science and Technology Education
- 特別支援教育
Special Needs Education

はじめに

組織・役員等

学部・大学院

学内共同教育
研究施設等

教職員・学生

国際交流

地域連携

財

務

キャンパス

大学院総合人間自然科学研究科 Graduate School of Integrated Arts and Sciences

総合人間自然科学
研究科
Graduate School
of Integrated
Arts and Sciences

課程 Courses

修士
Master's Course

専攻 Programs

教育学専攻
Education Program

コース Courses

学校教育コース
School Education Course

授業実践コース
Curriculum
Development Course

分野 Fields

教育学
Teaching Methods
心理学
Psychology

- 国語教育
Japanese Language Education
- 社会科教育
Social Studies Education
- 数学教育
Mathematics Education
- 理科教育
Science Education
- 音楽教育
Music Education
- 美術教育
Arts and Crafts Education
- 保健体育
Health and Physical Education
- 技術教育
Technology Education
- 家政教育
Home Economics Education
- 英語教育
English Language Education
- 教育方法
Teaching and Curriculum Design



教育学部
Faculty of Education

教育学専攻(修士課程) Education Program (Master's Course)

大学院総合人間自然科学研究科 Graduate School of Integrated Arts and Sciences

総合人間自然科学
研究科
Graduate School
of Integrated
Arts and Sciences

課程 Courses

専門職学位課程
Professional Degree Course

専攻 Programs

教職実践高度化専攻
Program for Advance Professional Development
in Teacher Education

コース Courses

- 学校運営コース
School Management Course
- 教育実践コース
Educational Practices Course
- 特別支援教育コース
Special Needs Education Course

教職実践高度化専攻(専門職学位課程) Program for Advance Professional Development in Teacher Education (Professional Degree Course)

理工学部

Faculty of Science and Technology

理工学部
Faculty of Science and Technology

学科 Departments

数学物理学科

Department of Mathematics and Physics

情報科学科

Department of Information Science

生物科学科

Department of Biological Sciences

化学生命理工学科

Department of Chemistry and Biotechnology

地球環境防災学科

Department of Global Environment and Disaster Prevention

コース Courses

数学コース

Mathematics Course

物理科学コース

Physical Science Course



理工学部
Faculty of Science and Technology



サイエンス・ギャラリー
Science Gallery

大学院総合人間自然科学研究科

Graduate School of Integrated Arts and Sciences

理学専攻 (修士課程)

Science Program (Master's Course)

応用自然科学専攻 (博士課程)

Applied Science Program (Doctoral Course)

総合人間自然科学研究科

Graduate School of Integrated Arts and Sciences

課程 Courses

修士

Master's Course

専攻 Programs

理学専攻

Science Program

コース Courses

理学コース

Natural Science Course

応用理学コース

Applied Science Course

連携分野

Cooperation Field

海洋自然科学コース

Marine Science Course

物質機能科学コース

Applied Materials Science Course

分野 Fields

数学

Mathematics

物理科学

Physical Science

生物科学

Biology

地球科学

Earth Science

情報科学

Information Science

応用化学

Applied Chemistry

海洋生命・分子工学

Marine Bioscience & Molecular Technology

災害科学

Disaster Prevention Science

海底資源科学

Sea-Floor Resource Science

植物分類・地理学

Taxonomy and Geography of Plants

博士

Doctoral Course

応用自然科学専攻

Applied Science Program

はじめに

組織・役員等

学部・大学院

学内共同教育
研究施設等

教職員・学生

国際交流

地域連携

財務

キャンパス

医学部

Medical School

講座 Subjects

医学部 Medical School

学科 Courses

医学科

Medical Course

- 解剖学
Department of Neurobiology and Anatomy
- 病理学
Department of Pathology
- 生理学
Department of Physiology
- 生化学
Department of Biochemistry
- 遺伝子機能解析学
Department of Functional Genomics
- 生体分子構造学
Department of Molecular Biophysics
- 薬理学
Department of Pharmacology
- 微生物学
Department of Microbiology and Infection
- 寄生虫学
Department of Parasitology
- 免疫学
Department of Immunology
- 法医学
Department of Legal Medicine
- 医療学
Department of Human Health and Medical Sciences
 - 予防医学・地域医療学分野
Preventive and Community Medicine Section
 - 医療管理学分野
Hospital Administration Section

看護学科

Nursing Course

- 基礎看護学
Department of Basic Nursing
- 臨床看護学
Department of Clinical Nursing
- 地域看護学
Department of Community Nursing

- 病態情報診断学
Department of Laboratory Medicine
- 放射線医学
Department of Radiology
- 麻酔科学・集中治療医学
Department of Anesthesiology and Intensive Care Medicine
- 消化器内科学
Department of Gastroenterology and Hepatology
- 内分泌代謝・腎臓内科学
Department of Endocrinology, Metabolism and Nephrology
- 血液・呼吸器内科学
Department of Hematology and Respiratory Medicine
- 老年病・循環器内科学
Department of Cardiology and Geriatrics
- 脳神経内科学
Department of Neurology
- 皮膚科学
Department of Dermatology
- 小児思春期医学
Department of Pediatrics
- 産科婦人科学
Department of Obstetrics and Gynecology
- 神経精神科学
Department of Neuropsychiatry
- 外科学
Department of Surgery
 - (外科1)
(Surgery 1)
 - (外科2)
(Surgery 2)
 - (臨床腫瘍・低侵襲治療学)
(Clinical Oncology and Minimally Invasive Surgery)
- 整形外科学
Department of Orthopaedic Surgery
- 泌尿器科学
Department of Urology
- 眼科学
Department of Ophthalmology
- 耳鼻咽喉科学
Department of Otolaryngology, Head & Neck Surgery
- 脳神経外科学
Department of Neurosurgery
- 歯科口腔外科学
Department of Oral and Maxillofacial Surgery
- 家庭医療学(寄附講座)
Department of Family Medicine
- 災害・救急医療学(寄附講座)
Department of Disaster and Emergency Medicine

大学院総合人間自然科学研究科

Graduate School of Integrated Arts and Sciences

医科学専攻(修士課程)

Medical Science Program (Master's Course)

看護学専攻(修士課程)

Nursing Science Program (Master's Course)

医学専攻(博士課程)

Medicine Program (Doctoral Course)

総合人間自然科学研究科

Graduate School of Integrated Arts and Sciences

課程 Courses

修士

Master's Course

専攻 Programs

医科学専攻

Medical Science Program

看護学専攻

Nursing Science Program

医学専攻

Medicine Program

コース Courses

医科学コース

Medical Science Course

公衆衛生学コース

Public Health Course

看護学コース

Nursing Course

生命科学コース

Life Science Course

医療学コース

Clinical Science Course

情報医療学コース

Information Healthcare Science Course

小児神経精神医学コース

Neurology/Psychiatry in Child and Adolescence Course

はじめに

組織・役員等

学部・大学院

学内共同教育
研究施設等

教職員・学生

国際交流

地域連携

財務

キャンパス

はじめに

組織・役員等

学部・大学院

学内共同教育
研究施設等

教職員・学生

国際交流

地域連携

財務

キャンパス

農林海洋科学部

Faculty of Agriculture and Marine Science

農林海洋科学部

Faculty of Agriculture and Marine Science

学科 Departments

農林資源環境科学科

Department of Agriculture, Forestry, Bioresource and Environmental Sciences

農芸化学科

Department of Agricultural Chemistry

海洋資源科学科

Department of Marine Resource Science

コース Courses

海洋生物生産学コース
Aquaculture Course

海底資源環境学コース
Marine Resources and Environmental Course

海洋生命科学コース
Marine Biological Chemistry Course

領域 Areas

暖地農学
Subtropical Agriculture

自然環境学
Natural and Environmental Science

森林科学
Forest Science

生産環境管理学
Agricultural and Environmental Engineering



農林海洋科学部 1号館
Faculty of Agriculture and Marine Science Building No.1



大学院総合人間自然科学研究科

Graduate School of Integrated Arts and Sciences

農学専攻 (修士課程)

Agricultural Science Program (Master's Course)

総合人間自然科学研究科

Graduate School of Integrated Arts and Sciences

課程 Courses

修士

Master's Course

専攻 Programs

農学専攻

Agricultural Science Program

地域協働学部 Faculty of Regional Collaboration

地域協働学部
Faculty of Regional
Collaboration

学科 Departments

地域協働学科

Department of Regional
Collaboration



大学院総合人間自然科学研究科 Graduate School of Integrated Arts and Sciences

黒潮圏総合科学専攻 (博士課程) Kuroshio Science Program (Doctoral Course)

総合人間自然科学研究科
Graduate School
of Integrated Arts and Sciences

課程 Courses

博士

Doctoral Course

専攻 Programs

黒潮圏総合科学専攻

Kuroshio Science Program

土佐さきがけプログラム TOSA Innovative Human Development Programs

土佐さきがけプログラム
TOSA Innovative Human Development
Programs

課程 Courses

学士

Faculties

コース Courses

グリーンサイエンス人材育成コース

Green Science Education Program

国際人材育成コース

International Education Program

生命・環境人材育成コース

Life and Environment Education Program

スポーツ人材育成コース (副専攻)

Sports Education Program

修士

Master's Course

総合人間自然科学研究科土佐さきがけプログラム

グリーンサイエンス人材育成コース

Graduate School of Integrated Arts and Sciences

TOSA Innovative Human Development Programs

Green Science Education Program

愛媛大学大学院連合農学研究科 (博士課程(後期3年)) The united Graduate School of Agricultural Sciences, Ehime University (Doctoral Course)

**愛媛大学大学院
連合農学研究科**
The United Graduate School
of Agricultural Sciences,
Ehime University

課程 Courses

後期3年博士

Doctoral Course

専攻 Majors

生物資源生産学専攻

Bioresource Production Science

生物資源利用学専攻

Applied Bioresource Science

生物環境保全学専攻

Life Environment
Conservation Science

講座 Departments

生物資源生産科学連合講座

Bioresource Production Science

海洋深層水科学連携講座

Deep Sea Water Science

生物資源利用科学連合講座

Applied Bioresource Science

生物環境保全科学連合講座

Life Environment Conservation Science

分野 Fields

植物生産学分野

Plant Resource Production

施設生産学分野

Plant and Animal Production

under Structure

動物生産学分野

Aquaculture

and Livestock Production

生物資源経済学分野

Bioresource Economics

食糧科学分野

Food Science

資源科学分野

Bioresource Science

for Manufacturing

土地管理学分野

Land Conservation

and Irrigation Engineering

生産環境学分野

Environmental Science

はじめに

組織・役員等

学部・大学院

学内共同教育
研究施設等

教職員・学生

国際交流

地域連携

財務

キャンパス

共通教育科目の構成及び授業形態

Structure of General Education Subjects

共通教育科目
General Education Subjects

初年次科目
First-year Subjects

教養科目
Liberal Arts and Science Subjects

学びの転換・キャリア形成
Transformation of Learning・Career Formation

基礎的スキル
Basic Skills

学問への動機付け
Motivation for University Research

教育課程・授業科目区分関連図

Educational Subject Categories

学部 Faculties				大学院 Graduate Schools	
1年	2年	3年	4年	修士 Master's Course 専門職学位 Professional Degree Course	博士 Doctoral Course
初年次科目 First-year Subjects	教養科目 Liberal Arts and Science Subjects	専門科目 Major Subjects		大学院授業科目 Graduate School Subjects	



授業風景

はじめに

組織・役員等

学部・大学院

学内共同教育
研究施設等

教職員・学生

国際交流

地域連携

財務

キャンパス

大学基礎論 Introduction to University Learning

到達目標・教育方法

- 「教わる」から「学びとる」への学びの姿勢の転換を図る。
- 卒業後の自分の将来像についての意識付けを図り、卒業時に自分がどうなっていたいか、どのような能力を身につけるべきかを考える。
- 社会における大学や学問の位置づけや高知大学の存在意義についての理解を深める。
- Transform approaches in learning from teacher-orientated to student-orientated instruction
- Help students envisage their employability for their future careers and what abilities they need to acquire by the time they graduate
- Help students to raise their understanding of the significance of universities and academe especially with regard to Kochi University

課題探求実践セミナー Task-based Practical Seminar

到達目標・教育方法

- 学生の能動的・主体的な学習を促進・展開する。
- 互いの意見の相違や異なるもの見方を理解することを通じて、現在の自分を知り、自己の課題を見出す。
- 少人数グループワークによるコミュニケーションの意義や方法を理解する。
- Promote and develop students' initiative and self-motivated learning
- Help students understand differences of opinion and viewpoints, to know themselves, and find their own space for improvement
- Help them understand the significance and method of learning through communication in small groups

大学英語入門 First-year English

英会話 English Conversation

到達目標・教育方法

- プレースメントテストによる習熟度別クラス編成
- 大学生に相応しい実践的英語力と自発的・持続的に英語学習に取り組むことのできる自律的英語学習能力の修得や、言語や文化に対する関心を高め、これらを尊重することのできる国際共生力を身につけるための基礎的な知識や能力を養う。
- 外国人講師による実践的授業の実施（「英会話」）
- Students are streamed into classes with students of similar ability based on the results of a placement test
- Help them learn practical English skills at a level appropriate for university students; motivate them to acquire throughout their academic career the capacity to learn independently; stimulate their interest in language and culture; and help them to gain and develop the basic knowhow; and develop awareness necessary for cross-cultural understanding and international coexistence
- Provide English language classes taught by native speakers (i. e. English conversation classes)

情報処理 Information Processing

到達目標・教育方法

- 「情報リテラシー」及び「情報」の概念の修得
- Help students gain the necessary abilities to handle information, i. e. to acquire "information Literacy"

学問基礎論 Introduction to University Research

到達目標・教育方法

- 専門教育に向けての導入教育
- 専門教育(学問)に対する学びの展望を持たせ、学生のモチベーション向上を図る。
- 学部・学科へのアイデンティティを養う。
- 授業の振り返り(要約)やプレゼンテーションを通じて日本語技法の習得を図る。
- Provide introductory instruction to help students prepare for specialized education
- Motivate students for acquiring and developing a prospective view of specialized education
- Help them as students to develop a particular identity appropriate for each faculty and department
- Help them to develop proficiency in Japanese language skills through oral presentations and class summary reports

人文分野 Humanities

社会分野 Social Sciences

生命・医療分野 Life and Medical Sciences

自然分野 Natural Sciences

外国語分野 Foreign Languages

キャリア形成支援分野 Career Training and Development



はじめに

組織・役員等

学部・大学院

学内共同教育
研究施設等

教職員・学生

国際交流

地域連携

財務

キャンパス

学部附属施設

Special Facilities Affiliated with Faculties

はじめに

組織・役員等

学部・大学院

教育学部 Faculty of Education

附属学校園 Affiliated Schools

地域のモデル校として、学部と連携協働し、先導的教育研究を推進する

As a model school of the area, Affiliated Schools promote the leading education study in cooperation with the faculty.

附属幼稚園 昭和30年 7月設置
Affiliated Kindergarten

附属小学校 昭和26年 4月設置
Affiliated Elementary School

附属中学校 昭和26年 4月設置
Affiliated Junior High School

附属特別支援学校(旧・附属養護学校) 昭和45年 4月設置
Affiliated Special Education School



附属小学校
Affiliated Elementary School



附属中学校
Affiliated Junior High School



附属特別支援学校
Affiliated Special Education School



附属幼稚園
Affiliated Kindergarten

教職実践高度化専攻 Program for Advance Professional Development in Teacher Education

附属学校教育研究センター 平成30年 4月設置

Education and Research Center for Affiliated Schools

学校教育に関する研究を推進し、地域社会における教員養成の高度化を図る

This center will promote research on school education and cultivate teachers' talents and skills in the regional community.



理工学部 Faculty of Science and Technology

附属高知地震観測所 昭和41年 4月設置

Kochi Earthquake Observatory

地震観測や測地計測に基づいて地震の発生、地球の内部構造、地殻変動等に関する研究を行い、併せて学生の実験・実習に供する

Seismic observations and geodetic measurements will contribute to geophysical research such as earthquake generation, earth structure and ground deformation. The observatory may also be used for student laboratory work and practice.



附属水熱化学実験所 昭和48年 4月設置

Research Laboratory Hydrothermal Chemistry

高温、高圧下の水が関与する水熱反応について研究を行い、併せて学生の実験実習に供する

The Laboratory serves for research on hydrothermal chemistry relating to water at high temperatures and pressures. It may also be used for student laboratory work and practice.



研究施設等

教職員・学生

国際交流

地域連携

財務

キャンパス

医学部 Medical School

附属病院

Medical School Hospital

昭和56年4月設置

Medical School Hospital

時代の要請に即応できる地域の中核病院として、ニーズに応え、質の高い医療を提供するとともに、先端医療・先進医療の開発に挑戦、あわせて次世代の医療を担う良質な医療人養成を行う

As a regional core facility responsive to the demands of the times, our hospital fulfills the needs of the region and provides high quality patient care. We strive for the development of state of the art, highly advanced medicine and at the same time conduct excellent training to supply well-prepared health care providers for the coming generation.



附属医学情報センター

Center of Medical Information Science

昭和60年5月設置

本学の総合医療情報システムの改善充実を図り、これにより得られる医学情報を広く教育・研究・診療に活用し、医学の発展に資する

The center contributes to the development of medicine by developing and improving the Integrated Medical Information System (IMIS) at the school hospital, by the improvement of medical education, and by, medical research and clinical application with the application of medical information obtained from IMIS contributes to medical development.



附属先端医療学推進センター

Center for Innovative and Translational Medicine (CITM)

平成21年9月1日設置

基礎医学者と臨床医学者が連携して基礎研究の成果に基づくトランスレーショナルリサーチを推進し、最先端医療を開発発信するとともに、独自性の高いリサーチマインドを持った医師・医学者を育成する

In the Center for Innovative and Translational Medicine, specialists in basic and clinical medicine collaborate to promote investigations aimed at innovative medicine. In addition, CITM nurtures in medical doctors and scientists spirit of inquiry promoting the development of originality.



農林海洋科学部 Faculty of Agriculture and Marine Science

附属暖地フィールドサイエンス教育研究センター

Education and Research Center for Subtropical Field Science

平成15年4月設置

農林海洋科学部の現場重視の教育・研究方針に則り、実践的教育・研究の場を提供すると共に、地域連携、国際連携への場の利用を推進する

The center provides the field for pragmatic education and research in conformity with a policy of the Faculty of Agriculture and Marine Science attaching importance to practice. The field is also used for activities of regional and international collaboration.



はじめに

組織・役員等

学部・大学院

学内共同教育
研究施設等

教職員・学生

国際交流

地域連携

財
務

キャンパス

医学部附属病院

Medical School Hospital

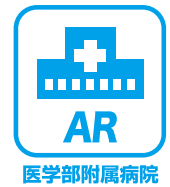

開設
Established

昭和56年4月1日
April 1, 1981

所在地
Address

高知県南国市岡豊町小蓮185-1
185-1 Kohasu, Oko-cho, Nankoku-shi, Kochi-ken 783-8505 Japan

病床数
Number of Beds

613床(昭和56年10月325床・昭和57年10月445床・昭和58年4月605床・平成27年4月613床)
613 (325 as of October 1981, 445 as of October 1982, 605 as of April 1983, 613 as of April 2015)

はじめに

組織・役員等

学部・大学院

学内共同教育
研究施設等

教職員・学生

国際交流

地域連携

財務

キャンパス



● 患者数 (平成29年度) Number of Patients (2017)

区分 Classification	外来患者数(人) Outpatients		入院患者数(人) Inpatients					
	延べ患者数 Total Number	1日平均 No. Per day	延数 Total Number	死亡 Deaths	病床数 Beds	1日平均 No. Per day	平均在院日数 Av. Length of Stay	稼働率(%) Work Rate
胃腸内科/肝・胆膵内科 Gastroenterology, Hepato-Pancreatology	11,881	49	14,319	25	42	39.2	14.4	93.4
内分泌・糖尿病内科/腎臓・膠原病内科 Endocrinology and Diabetology, Nephrology and Rheumatology	22,701	93	11,270	3	35	30.9	14.8	88.2
血液内科/呼吸器・感染症内科 Hematology, Respiriology and Infectious Diseases	12,301	50	17,048	31	38	46.7	24.0	122.9
循環器内科/老年病科 Cardiovascular Medicine, Geriatrics	14,312	59	14,852	24	42	40.7	13.1	96.9
脳神経内科 Neurology	5,880	24	2,274	4	8	6.2	21.2	77.9
小児科 Pediatrics	13,809	57	14,076	3	54	38.6	17.5	71.4
精神科 Psychiatry	11,578	47	7,785	0	30	21.3	54.0	71.1
皮膚科 Dermatology	22,746	93	5,551	4	15	15.2	13.4	101.4
放射線科 Radiology	8,112	33	3,023	0	10	8.3	14.3	82.8
外科(-) Surgery (1)	7,841	32	11,125	15	26	30.5	17.7	121.9
乳腺センター Breast Center	8,317	34	2,635	6	8	7.2	10.3	80.2
外科(二) Surgery (2)	3,539	15	9,552	12	27	26.2	20.2	96.9
形成外科 Plastic and Reconstructive Surgery	1,527	6	1,834	0	7	5.0	15.2	71.8
麻酔科 Anesthesiology	649	3	8	0	0	0.0	7.0	4.4
産科婦人科 Obstetrics and Gynecology	19,200	79	15,663	4	46	42.9	13.1	93.3
整形外科 Orthopaedic Surgery	21,587	88	15,093	2	42	41.4	16.8	98.5
眼 科 Ophthalmology	19,286	79	7,201	0	22	19.7	9.9	89.7
耳鼻咽喉科/頭頸部外科 Otorhinolaryngology, Head and Neck Surgery	10,870	45	9,272	0	25	25.4	17.3	101.6
脳神経外科 Neurosurgery	5,769	24	11,915	7	30	32.6	19.4	108.8
泌尿器科 Urology	12,175	50	9,213	3	21	25.2	14.7	120.2
歯科口腔外科 Dentistry, Oral and Maxillofacial Surgery	15,519	64	3,399	2	11	9.3	22.6	84.7
総合診療部 Department of General Medicine	4,217	17	0	0	0	0.0	1.3	0.0
救急科 Emergency Department	598	2	189	6	0	0.5	0.5	0.0
共通 Common Ward					61			
合計 Total	254,414	1,043	187,297	151	600	513.1	16.3	85.5

※ 外来の病理診断科と看護外来は総合診療部に合算 年間 46名

● 地域別入院及び外来患者数 (平成29年度)
Distribution of Inpatients and Outpatients by Area (2017)

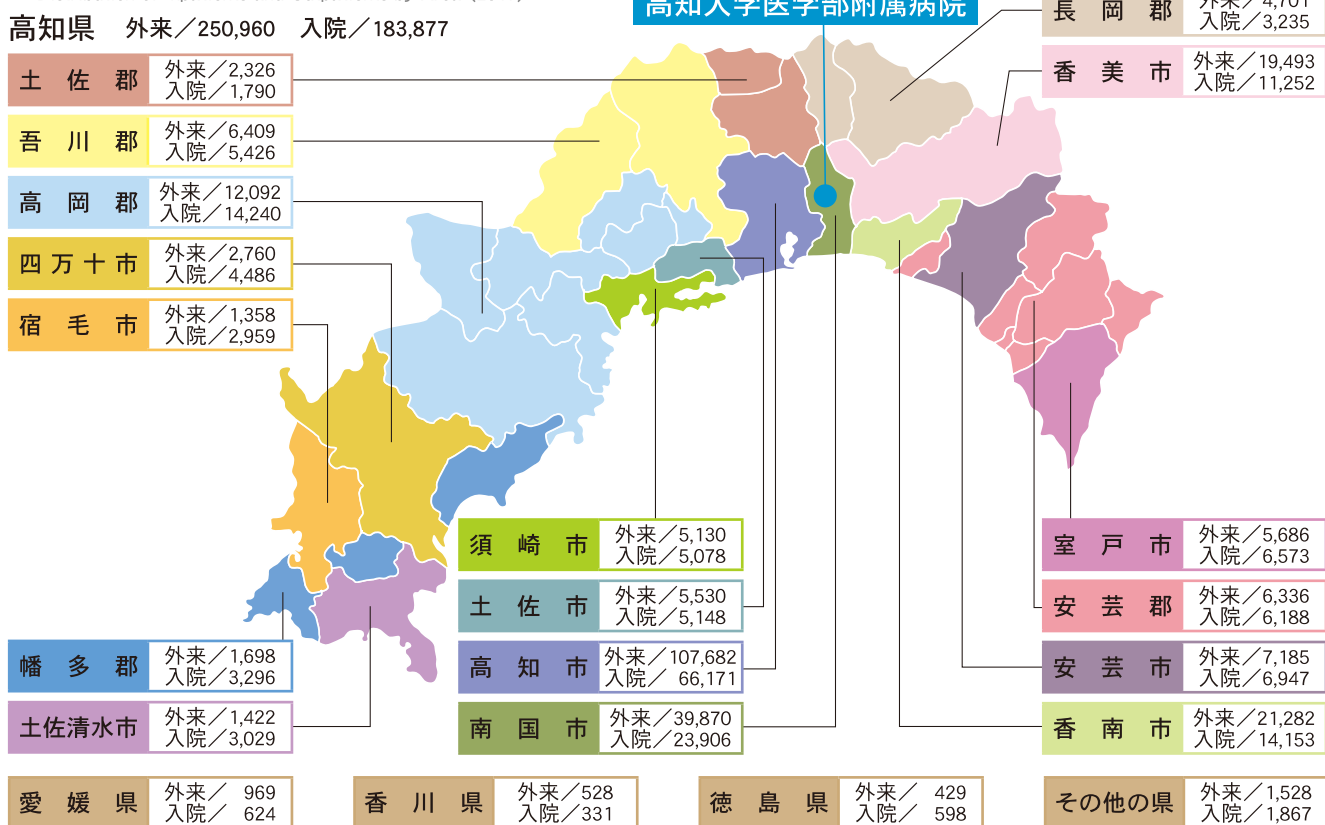

はじめに

組織・役員等

学部・大学院

学内共同教育
研究施設等

教職員・学生

国際交流

地域連携

財務

キャンパス

共同利用・共同研究拠点

Joint Usage / Research Center

海洋コア総合研究センター

Center for Advanced Marine Core Research

海洋コア総合研究センターは、深海底や陸上で掘削されたコア試料から、地球環境変動や内部構造、地殻内生物圏、さらに深海鉱物資源の研究などを行うための最新鋭の科学機器を備えている。海洋研究開発機構(JAMSTEC)との協力のもと、国際深海科学掘削計画(IODP)など地球科学の最先端を開拓するための全国共同利用施設として、国内はもとより海外の研究者にも施設を開放している。

2009年6月に、文部科学大臣から「地球掘削科学共同利用・共同研究拠点」に認定された。さらに、2016年1月には、第2期(平成28年度～平成33年度)の拠点認定を受け、引き続き地球掘削科学の発展を望む研究者コミュニティの要望に応えるべく、本センターの卓越した設備・機器を活用した共同利用・共同研究を行い、我が国主導の地球掘削科学やその関連分野の拠点化・推進を図る。

The Center for Advanced Marine Core Research (CMCR) is equipped for cutting-edge research in various fields of Earth Sciences like Global Climate Change, Geodynamics, Geobiology, Deep-Sea mineral resources, based on drilled core samples from deep-sea floor and on-shore fields. In cooperation with the Japan Agency for Marine-Earth Science and Technology (JAMSTEC), the Center supports the International Ocean Discovery Program (IODP) and multiple projects of geosciences, and provides access to the state-of-the-art analytical facilities for scientists. The gate of the Center is open to both the national and international science communities.

In order to develop interdisciplinary scientific fields in the Earth Sciences, the Center was designated as a “Joint Usage / Research Center for Drilling Earth Science” by the Ministry of Education, Culture, Sports, Science and Technology-Japan in June 2009, and this designation was certified to continue for another 6 years (2016-2022) in January 2016.



海洋コア総合研究センターの役割 Roles of the CMCR

- ・地球掘削科学に関する全国共同利用・共同研究拠点 To be the joint-use research facility for Japanese drilling earth science
- ・国際深海科学掘削計画(IODP)におけるコア保管・分析拠点 To act as a core repository and analytical facility for IODP
- ・地球システム科学に関する学内教育研究拠点 To act as an education and research facility of the Kochi University

研究課題 Main Research Objectives

◎地球環境変動の解明 To investigate Earth environmental change

- ・地球環境変動とその生命圏への影響に関する研究 Study of Earth's environmental changes and their impacts on biosphere
- ・過去1億年にわたる地球磁場強度変動の研究 Study of geomagnetic intensity variations over 100Ma

◎深海鉱物資源とエネルギー資源の研究 To investigate deep sea mineral and energy resources

- ・深海塊状硫化物の探査手法の開発と形成プロセスの研究 Development of exploration methods of deep sea massive sulfide and study of its formation process
- ・メタンハイドレートの起源と形成プロセスの研究 Study of origin and formation process methane hydrate

はじめに

組織・役員等

学部・大学院

学内共同教育
研究施設等

教職員・学生

国際交流

地域連携

財務

キャンパス

教育研究施設

Educational Research Facilities

大学教育創造センター

Center for Higher Education Development

大学教育創造センターは、①高知大学の教育に関する将来構想とこれを具現化するための企画・提案、②将来構想を実現するためのプログラム開発および教員の職能開発、③各部署による教育課程および授業改善に関する支援・検証・評価を行うことにより、全学的な教育改革の中核としての役割を担うことを目的とする。

The objectives of the Center for Higher Education Development are to propose, plan and realize advanced education at Kochi University. The Center also functions as a hub of educational reform by developing programs, helping teachers improve their teaching skills, and by supporting, evaluating, and improve each faculty's educational programs and content.

アドミッションセンター

Admission Center

入学者の入学後における動向を、長期間にわたって追跡的に調査・研究・分析し、アドミッション・ポリシーにもとづく入学者選抜方法の妥当性について検証するとともに、それをふまえた広報活動の方策に関する検討を推進する。また、研究の成果を社会に公表し、入学者選抜方法に関する社会的説明責任を果たすことを目的とする。

The Center conducts surveys and researches trends among admitted students over extended periods, both to assess the university's entrance examinations on the basis of our Admission Policy and to promote our university to prospective applicants. It also discloses its research results to meet the demands for the university's social accountability regarding entrance examinations.

学生総合支援センター

Center for General Student Support

学生総合支援センターは、キャリア形成支援ユニット、特別修学支援室、修学支援ユニットを組織して、全学的立場から学生の充実したキャンパスライフ実現のための様々な支援を行う。また、関連する研究・企画開発・事業実施にとりくみ、もって高知大学における学生支援活動の充実・発展に寄与することを目的とする。

The Center for General Student Support consists of the Career Planning Support Unit, the Office of Academic Support for Students with Special Needs, the Support Unit for Extracurricular Activities, Learning Environment, and Student Life. The Center provides all students with various kinds of support to help them make their university life fruitful. It also conducts research projects in order to further advance student support at Kochi University.

教師教育センター

Center for Teacher Education Development

高知大学における教員養成機能を統括することによって教員養成教育の質を保証するとともに、本学以外の高等教育機関及び教育委員会と連携することによって高知県内教員の資質の向上に寄与することを目的とする。

The Center manages the university's teacher training to maintain quality assurance standards, and contributes to the improvement of teaching quality in Kochi Prefecture by collaborating with other higher education institutions and the Board of Education.

希望創発センター

Center for Education and Research for Hope-Emergence

希望創発センターは、大学の教育研究機能と、企業、自治体等の社会的実践の知見と経験を融合する希望創発教育研究システムを通して、俯瞰的な展望を持って自律的に課題を発見し、能動的に解決することができる次世代の担い手を育成することを目的とする。

The Center of Education and Research for Hope - Emergence aims to foster people of the next generation who will be capable of discovering and solving problems autonomously from a broad perspective. We will help them achieve this goal with the help of research and an education support system, by integrating the collected wisdom and practical experience of universities, business enterprises, and local governments.



はじめに

組織・役員等

学部・大学院

学内共同教育
研究施設等

教職員・学生

国際交流

地域連携

財務

キャンパス

はじめに

組織・役員等

学部・大学院

学内共同教育研究施設等

教職員・学生

国際交流

地域連携

財務

キャンパス

総合研究センター

Science Research Center

海洋部門 Oceanography Section

<海洋生物研究分野> The Division of Marine Biology Research

海洋生物研究教育施設 Usa Institute of Marine Biology

海洋生物および水産科学に関する研究・教育を野外調査と飼育実験を通じて行い、それらの利用を国内外の研究者に提供する。

The institute promotes research and education on marine biology and fisheries science through field and laboratory works, and supplies domestic and foreign researchers occasion for them.



<海洋流域圏分野> The Division of Marine Environment and Resource Use

<海洋生命研究分野> The Division of Marine Biotechnology

生命・機能物質部門 Life Sciences and Functional Materials Section

<生体機能解析分野> The Division of Biological Research

実験実習機器施設 The Facility for Research Instruments

RI 実験施設 The Facility for Radio-isotope Research

生命科学の研究及び教育に必要な設備、機器を整備し、共同研究の効率化を図り、本学における生命科学の研究及び教育の向上、発展に資する。

放射性同位元素を利用した実験を行うこともできる。

The facility is central facility for life science research, which consists of the Division of Biochemistry, Morphology, Immunology and Physiology. Each division has its own research equipment and training programs available for researchers in our school. This center is also equipped with Biohazard rooms.

Furthermore, the center is a facility capable of conducting experiments with the use of radioactive isotopes.



<動物資源開発分野> The Division of Laboratory Animal Science

動物実験施設 The Facility for Animal Research

実験動物の適切な飼育管理、モデル動物の開発並びに科学的で倫理的な動物実験の推進により、医学の研究と教育の発展に資する。

The Facility for Animal Research is a central facility for animal experiments in our medical school. Our facility contributes to medical research and education by promoting suitable care of laboratory animals, development of model animals and education programs for executing scientific and ethical animal experiments.



<ゲノム解析分野> The Division of Genome Science

遺伝子実験施設 Molecular Genetics Facilities

遺伝子組換え実験その他の遺伝子実験に関する教育・研究及び安全管理を行うとともに、遺伝子研究の総合的推進を図る。

The institute promotes education and research on recombinant DNA and other genetic experiments, and their safe administration, as well as comprehensive research on genetics are promoted.



<新素材開発分野> The Division of Functional Materials

防災推進センター

Center for Disaster Prevention Promotion

防災・減災科学技術の研究やそれに基づく地域支援、災害医療の研究やそれに基づく地域支援、災害時の危機管理の研究やそれに基づく大学や地域の危機管理の支援、防災・減災に関わる地域社会・国際連携事業等に関する支援を行う。

The Center conducts research on disaster prevention and mitigation, disaster medicine, and disaster risk management. It also provides practical community support at both a local and international level.

<防災・減災科学技術分野> Division of Disaster Science and Technology

防災・減災科学技術の研究やそれに基づく地域支援に関すること。

The Division conducts research on disaster prevention and mitigation, and provides local community support.

<災害医療分野> Division of Disaster Medicine

災害医療（救急医学分野、公衆衛生学分野等）の研究やそれに基づく地域支援に関すること。

The Division conducts research on disaster medicine, such as emergency medicine and public hygiene, and supports local communities in these areas.

<危機管理分野> Division of Disaster Risk Management

災害時の危機管理の研究やそれに基づく大学や地域の危機管理の支援などに関すること。

The Division conducts research on disaster risk management, and supports the University and the local community in this area.

<地域社会・国際連携分野> Division of Regional and International Collaboration

防災・減災に関わる地域社会・国際連携事業等に関すること。

The Division promotes collaborative work on disaster prevention and mitigation at both the local and international levels.



地域連携推進センター Center for Regional Collaboration (CRC)



地域連携推進センター

“敬地愛人”——地域を敬い、人を愛する

地域連携推進センターは、高知大学における教育の進展に寄与し、高知大学の有する人的資源、知的資源、施設を活用して、地域との緊密な連携を推進することにより、地域における人材の育成、地域イノベーションの創出、科学の発展、技術開発及び産業の活性化に貢献するとともに、地域の振興と維持・発展に資することを目的とする。また、地域ニーズと大学シーズを効果的にマッチングさせる高知大学インサイド・コミュニティ・システム事業やまち・ひと・しごと創生 高知イノベーションシステム事業を推進し、地域の大学として、高知県と高知大学が官学一体となり地域の課題解決を進め、地域の課題を組織的かつ機動的に解決するための域学連携教育研究体制の強化に貢献することを目的とする。

Our motto is “Respect the Region, Love the People!”

CRC aims to contribute to the promotion of education and research at Kochi University as well as to the sustainable development of the region. Through close partnership with the regional community by utilizing the university’s human and intellectual resources as well as its facilities, we aim to foster individuals, create regional innovations, and develop science and technology in the local community. In addition, we are currently developing the “Kochi University-Inside-Community System”, a mechanism designed to efficiently coordinate the local needs and the “university seeds”. To this purpose, in our capacity as a “local university,” we are committed to working in unison with Kochi Prefecture to tackle with local issues and devise appropriate solutions in a structurally dynamic, swift and well-coordinated manner. Our goal is to contribute to the strengthening of regional alliance and research collaboration established between local communities and the university.



域学連携推進部門 Regional Alliances Section (RAS)

高知大学インサイド・コミュニティシステム事業において、地域との連携を推進し、現場のニーズに応じた課題解決及び地域における人材の育成に貢献するとともに、生涯学習の普及に努め、また地域を志向した教育の推進を図ることで、地域の振興と維持・発展に寄与する。

Working within the frame of the “Kochi University-Inside-Community System” we aim to promote partnership with the community; to make contributions to task-solving that meets the needs of various fields today; to train individuals to acquire up-to-date knowledge and skills; to work hard to popularize lifelong learning; to foster region-oriented education and thus contribute to promoting sustainable development of the region.

産学官民連携推進部門 Joint Research and Development Section (JRDS)

企業、研究機関等との共同研究、受託研究を推進するとともに、教育及び研究の成果を通じて、地域イノベーションの創出、技術開発及び産業の活性化に貢献する。

This section promotes joint research/delegated research with corporations and research institutes. It makes contributions to creating regional innovations by developing technology and vitalizing industries through the achievements of the University’s education and research institutions.

知的財産部門 Intellectual Property Section (IPS)

高知大学の創出した知的財産を、自らの責任のもとに、保護、管理、活用し、本学、教職員等、学生、地域社会が受ける利益の最大化を目指す。

IPS aims to take the initiative to acquire, protect, grant, and administer the right to intellectual property at the university. This will serve to contribute and fully extend the benefits to the regional society as well as to the university, the staff, and the students.

地方創生推進部門 Regional Community Revitalization Section (RCRS)

「まち・ひと・しごと創生 高知イノベーションシステム」事業において、県内高等教育機関、経済団体及び高知県と連携し、地域に対する理解と愛情を有する自律的で協働能力を備えた人材の育成や各種取組を通じた雇用の創出を図り、地方創生に寄与する。

The Kochi Innovation Project for Town, People and Jobs is a collaboration with prefectural higher education organizations and business enterprises, as well with the Kochi Prefectural Government. It aims to cultivate professionals who have profound knowledge and love of the region and can work both autonomously and in collaboration with others. Job creation by various means is another way in which we revitalize the regional communities.



全国ネットワーク化事業
平成29年度COC/COC+全国シンポジウム
地方が描く日本の未来
2018年3月2日(金)~3日(土)

◆日時 3月2日 15:00~17:30 (開場13:30)
3月3日 9:00~11:40 (開場8:30)

◆会場 3月2日 高知県立県民文化ホール・グリーン
3月3日 高知精工会館
（高知市東門下1-1-10）

◆参加費 無料

◆パネリスト・ディスカッション
「日本の未来を考えよう」 「地域連携の長期的継続に向けて」
立命館アジア太平洋大学 小田切 雅典 氏
ライオン生命保険株式会社 若手社長候補部 地域開発課 湯本 善樹 氏
株式会社三業綜合研究所 取締役 長瀬 修一 氏
出口 清明 氏
立命館アジア太平洋大学 学長 出口 清明 氏

はじめに

組織・役員等

学部・大学院

学内共同教育
研究施設等

教職員・学生

国際交流

地域連携

財務

キャンパス

はじめに

組織・役員等

学部・大学院

学内共同教育研究施設等

教職員・学生

国際交流

地域連携

財務

キャンパス

国際連携推進センター

Center for International Collaboration



国際連携推進センター

国際連携推進センターは、地域とともに学び研究する「知の拠点」として、高知から世界に発信する大学をめざし、国際的な教育と研究の交流、国際協力プロジェクトの企画と留学生の受け入れ・派遣促進を担当する。

基本方針は「①グローバルな国際連携をめざす」「②双方向の国際交流を推進する」「③地球規模の課題に対する国際協力にチャレンジする」の3つである。高知の地域資源を生かした国際連携を推進し、国際連携を教育・研究の場としても活用し、高知大学の教職員・学生と留学生がともに集い、学びあうキャンパスづくりをめざす。

国際連携推進センターは、国際プロジェクト部門と国際連携教育部門で構成され、中国語センターを附置する。

The Center for International Collaboration promotes international exchanges in education and research, such as collaborative projects and student exchanges. Kochi University serves as the Center of Community (COC) in its cooperative endeavors with local communities. As such we are able to disseminate our achievements to the rest of the world.

Our fundamental principles are:

1. Collaborating on global projects
2. Linking local and global collaborations together
3. Promoting reciprocity in international exchanges

We are always keen to apply Kochi's local resources to our international collaborations, and conversely to apply the benefits of these collaborations to our own education and research. We also encourage an atmosphere on the Kochi campus where staff and students from home and abroad can collaborate with one another and learn together.

The Center for International Collaboration consists of two sections: the Section for International Projects and the Section for International Student Affairs. Also affiliated is the Chinese Language Center.



国際プロジェクト部門 Section for International Projects

高知大学の国際連携分野・地域の重点化を図り、海外とのネットワークを重視した文理融合の研究交流を促進していく。また、JICAなどと協力し、大学の研究成果を生かした国際協力プロジェクトの実施促進を図る。

The Section for International Projects prioritizes the linking of international collaborations and local communities and promotes research exchanges through international networks, based on integration of arts and sciences. We cooperate with JICA and other international organizations in applying research results to various international projects.

国際連携教育部門 Section for International Student Affairs

教育研究など国際的な連携及び国際的な大学間交流並びに学生交流を推進する。また、外国人留学生に対する日本語・日本文化・日本事情に関する教育支援、日本人学生の海外留学支援を行うとともに、外国人留学生と日本人学生との交流や地域との交流活動を促進し、地域の国際化に寄与する。

The Section for International Student Affairs promotes university-level collaborations on research, education and student exchanges. Our responsibility is to help international students learn Japanese language, culture and affairs, to support Japanese students' studies abroad, to enhance the exchanges between Japanese and international students and to contribute to the internationalization of local communities.



学術情報基盤図書館

Library and Information Technology



学術情報基盤図書館

平成28年4月1日付で総合情報センター（図書館）を改組して設置された図書館機能と情報センターの機能を持つ組織である。本学における学術情報資料の収集、整理、保存、閲覧及び調査並びにネットワーク・コンピュータシステム等の情報基盤の一元的な管理運用を通じて本学における学生の学修及び教育・研究・国際交流活動を支援し、並びに大学運営の効率化を促進するとともに、地域社会に対する学術情報等の提供、公開、情報化の支援等を通じて地域連携を深め、地域に貢献することを目的とする。

As of 1 April 2016, the *Integrated Information Center (Library)* has been re-designated *Library and Information Technology*, combining a library role and an IT role.

It aims to provide a computer network system as well as the collection, organization, storage and public provision of academic information, to help faculty and students in teaching and learning, research, and international exchanges; to facilitate efficient university management; and to provide academic resources to the regional communities.



平成29年度サービス状況 (User Service for the 2017 Academic Year)

(平成30年3月31日現在)

	入館者数 Number of Visitors	館外貸出者数 Number of Borrowers	館外貸出冊数 circulation	文献複写 Interlibrary Copy Services		相互貸借 Interlibrary Loan	
				依頼件数 order	受付件数 accept	依頼件数 borrow	受付件数 lent
中央館 Main Library	286,456人	12,896人 内学外者 1,198人	23,805冊 内学外者 2,434冊	1,467件	426件	504件	210件
医学部分館 Medical School Branch	108,501人	5,365人 内学外者 404人	10,097冊 内学外者 1,313冊	865件	1,761件	86件	74件
物部分館 Monobe Branch	55,944人	3,133人 内学外者 213人	5,645冊 内学外者 493冊	89件	122件	15件	44件

平成29年度末蔵書冊数 (Library Holdings for the 2017 Academic Year)

(平成30年3月31日現在)

	図書(冊) books			雑誌(種類) periodicals		
	和書 Japanese	洋書 Foreign	計 Total	和雑誌 Japanese	洋雑誌 Foreign	計 Total
中央館 Main Library	384,222	120,698	504,920	8,870	3,003	11,873
医学部分館 Medical School Branch	75,357	58,219	133,576	1,682	1,764	3,446
物部分館 Monobe Branch	69,073	11,067	80,140	3,599	890	4,489
計 Total	528,652	189,984	718,636	14,151	5,657	19,808



はじめに

組織・役員等

学部・大学院

学内共同教育
研究施設等

教職員・学生

国際交流

地域連携

財務

キャンパス

職員数

Number of Staff

はじめに

組織・役員等

学部・大学院

学内共同教育

教職員・学生

国際交流

地域連携

財務

キャンパス

区 分 Classification	役員 (A) Directors	教 員 Academic Staff						事務・技術職員等 Administrative and Officials			合計(I) (A+B+C) Total
		教授 Professors	准教授 Associate Professors	講師 Lecturers	助教 Assistant Professors	附属学校 Teachers at Affiliated Schools	計(B) Sub-Total	一般職 Officers	医療職 Paramedical & Nurses	計(C) Sub-Total	
計	8 (1)	193 (15)	166 (31)	110 (20)	134 (40)	85 (48)	688 (154)	330 (121)	731 (604)	1061 (725)	1757 (880)
学長(指定) President	1 (0)										1 (0)
理事 Directors	4 (0)										4 (0)
理事(非常勤) Directors(Part-Time)	1 (1)										1 (1)
監事 Auditors	1 (0)										1 (0)
監事(非常勤) Auditors(Part-time)	1 (0)										1 (0)
事務局 Administrative Bureau								293 (115)	2 (2)	295 (117)	295 (117)
人文社会科学部 Faculty of Humanities and Social Sciences											
教育学部 Faculty of Education											
理工学部 Faculty of Science and Technology											
医学部 Medical School											
農林海洋科学部 Faculty of Agriculture and Marine Sciences											
教育学部附属幼稚園 Kindergarten Affiliated to the Faculty of Education						6 (5)	6 (5)				6 (5)
教育学部附属小学校 Elementary School Affiliated to the Faculty of Education						31 (19)	31 (19)				31 (19)
教育学部附属中学校 Junior High School Affiliated to the Faculty of Education						23 (12)	23 (12)				23 (12)
教育学部附属特別支援学校 Special Education School Affiliated to the Faculty of Education						25 (12)	25 (12)				25 (12)
医学部附属病院 Medical School Hospital								16 (0)	726 (600)	742 (600)	742 (600)
教育研究部 Research and Education Faculty											
人文社会科学系 Humanities and Social Science Unit		27 (1)	23 (10)	14 (3)	1 (1)		65 (15)				65 (15)
教育学部 Education Unit		29 (6)	23 (8)	23 (3)	3 (2)		78 (19)				78 (19)
自然科学系 Natural Sciences Cluster		38 (1)	26 (3)	10 (1)	3 (0)		77 (5)				77 (5)
農学部 Agriculture Unit		13 (0)	19 (1)	6 (1)			38 (2)				38 (2)
基礎医学部 Basic Medicine Unit		7 (1)	8 (0)	2 (0)	21 (4)		38 (5)				38 (5)
連携医学部 Cooperation Medicine Unit		6 (0)	5 (0)	3 (0)	9 (4)		23 (4)				23 (4)
臨床医学部 Clinical Medicine Unit		26 (0)	23 (2)	28 (4)	81 (21)		158 (27)				158 (27)
医学教育部 Medical Education Unit		3 (0)	4 (2)	3 (0)	1 (1)		11 (3)				11 (3)
看護学部 Nursing Science Unit		6 (4)	2 (2)	7 (7)	5 (2)		20 (15)				20 (15)
黒潮圏科学部 Kuroshio Science Unit		8 (0)	5 (1)	2 (1)			15 (2)				15 (2)
総合科学系 Multidisciplinary Science Cluster		8 (1)	11 (0)	7 (0)	3 (2)		29 (3)				29 (3)
生命環境医学部 Life and Environmental Medicine Science Unit		11 (1)	8 (1)	1 (0)			20 (2)				20 (2)
複合領域科学部 Interdisciplinary Science Unit		11 (0)	9 (1)	4 (0)	7 (3)		31 (4)				31 (4)
保健管理センター Health Service Center									3 (2)	3 (2)	3 (2)
大学教育創造センター Center of Higher Education Development											
アドミッションセンター Admission Center											
学生総合支援センター Center of General Student Support											
希望創発センター Center for Education and Research for Hope-Emergence											
地域連携推進センター Center for Regional Collaboration											
国際連携推進センター Center for International Collaboration											
海洋コア総合研究センター Center for Advanced Marine Core Research								1 (0)		1 (0)	1 (0)
設備サポート戦略室 Equipment Support Planning Office								20 (6)		20 (6)	20 (6)

教育研究組織等 専任担当者数	教 員 Academic Staff					特任職員 Specially Appointed Staff	
	教授 Professors	准教授 Associate Professors	講師 Lecturers	助教 Assistant Professors	計(A) Total	シニアプロフェッサー Senior Professor	計(C) Total
計	193 (15)	166 (31)	110 (20)	134 (40)	603 (106)	9 (1)	9 (1)
人文社会科学部専任担当 Faculty of Humanities and Social Sciences	27 (1)	22 (10)	15 (4)		64 (15)	3 (0)	3 (0)
教育学部専任担当 Faculty of Education	26 (2)	15 (4)	20 (3)	3 (2)	64 (11)	1 (1)	1 (1)
理学部専任担当 Faculty of Science	3 (0)			1 (0)	4 (0)	3 (0)	3 (0)
理工学部専任担当 Faculty of Science and Technology	33 (1)	26 (3)	15 (1)	4 (1)	78 (6)		
医学部専任担当 Medical School	46 (5)	37 (3)	43 (11)	115 (31)	241 (50)	1 (0)	1 (0)
農林海洋科学部専任担当 Faculty of Agriculture and Marine Sciences	31 (1)	33 (3)	6 (1)	3 (1)	73 (6)	1 (0)	1 (0)
地域協働学部専任担当 Faculty of Regional Collaboration	8 (1)	8 (0)	5 (0)	2 (1)	23 (2)		
大学院総合人間自然科学研究科 専門職学位課程教職実践高度化 専攻専任担当 Program for Advance Professional Development in Teacher Education	7 (3)	4 (2)	1 (0)		12 (5)		
保健管理センター専任担当 Health Service Center	2 (0)	1 (1)			3 (1)		
大学教育創造センター専任担当 Center of Higher Education Development	1 (0)	2 (1)			3 (1)		
アドミッションセンター専任担当 Admission Center		1 (1)			1 (1)		
教師教育センター専任担当 Center for Teacher Education Development		1 (0)			1 (0)		
総合研究センター専任担当 Science Research Center	2 (0)	5 (0)		2 (1)	9 (1)		
地域連携推進センター担当 Center for Regional Collaboration		4 (0)	3 (0)	1 (1)	8 (1)		
国際連携推進センター担当 Center for International Collaboration	2 (1)	2 (1)		1 (1)	5 (3)		
学術情報基盤図書館専任担当 Kochi University Library and Information Technology		1 (0)		1 (0)	2 (0)		
海洋コア総合研究センター専任担当 Center for Advanced Marine Core Research	4 (0)	1 (1)		1 (1)	6 (2)		
IR・評価機構専任担当 IR and Division of Evaluation Reform	1 (0)				1 (0)		
安全・安心機構専任担当 Division of Safety and Security		2 (1)			2 (1)		
全学教育機構専任担当 Organization of Promoting Education		1 (0)	2 (0)		3 (0)		

注 () は女性数 (内数)

Note () Number of Female

入学者状況

Student Recruitment and Enrollment

学部 Faculties

(平成30.3.31現在) (as of March 31, 2018)

学部 Faculties	定員 Capacity	志願者数 Applicants			入学者数 Registered Student		
		男 Men	女 Women	計 Sub-Total	男 Men	女 Women	計 Sub-Total
人文社会科学部 Faculty of Humanities and Social Sciences	275	(5) 427	(4) 412	(9) 839	(2) 113	(2) 175	(4) 288
教育学部 Faculty of Education	130	(0) 274	(0) 222	(0) 496	(0) 79	(0) 59	(0) 138
理工学部 Faculty of Science and Technology	240	(16) 558	(6) 166	(22) 724	(2) 196	(0) 55	(2) 251
医学部 Medical School	170	(0) 372	(1) 487	(1) 859	(0) 65	(0) 105	(0) 170
農林海洋科学部 Faculty of Agriculture and Marine Sciences	200	(5) 457	(3) 258	(8) 715	(0) 133	(0) 72	(0) 205
地域協働学部 Faculty of Regional Collaboration	60	(0) 95	(0) 82	(0) 177	(0) 21	(0) 41	(0) 62
土佐さきがけプログラム TOSA Innovative Human Development Programs	[25]	(1) 14	(1) 12	(2) 26	(0) 7	(0) 8	(0) 15
合計 Total	1,075	(27) 2,197	(15) 1,639	(42) 3,836	(4) 614	(2) 515	(6) 1,129

注 1. () は内数で外国人留学生数。

2. 土佐さきがけプログラムの入学定員 [25] は、人文社会科学部(10)、理工学部(5)、医学部(2)、農林海洋科学部(8)を含む。

Note 1. The number in parentheses indicates the number of international students.

2. The number of students to be admitted to the TOSA Innovative Human Programs is in total 25, comprising ten to the Faculty of Humanities and Social Sciences, five to the Faculty of Science and Technology, two to the Medical School and eight to the Faculty of Agriculture and Marine Sciences.

大学院 Graduate School

(平成30.3.31現在) (as of March 31, 2018)

大学院総合人間自然科学研究科 Graduate School of Integrated Arts and Sciences		定員 Capacity	志願者数 Student Applicants			入学者数 Registered Students		
			男 Men	女 Women	計 Sub-Total	男 Men	女 Women	計 Sub-Total
人文社会科学専攻 Humanities and Social Sciences Program	修士課程 Master's Course	10	(0) 3	(3) 8	(3) 11	(0) 2	(2) 5	(2) 7
教育学専攻 Education Program	修士課程 Master's Course	12	(0) 7	(0) 9	(0) 16	(0) 6	(0) 5	(0) 11
理学専攻 Science Program	修士課程 Master's Course	75	(1) 51	(0) 14	(1) 65	(0) 36	(0) 11	(0) 47
医科学専攻 Medical Science Program	修士課程 Master's Course	15	(0) 6	(1) 5	(1) 11	(0) 6	(1) 5	(1) 11
看護学専攻 Nursing Science Program	修士課程 Master's Course	12	(0) 0	(0) 19	(0) 19	(0) 0	(0) 12	(0) 12
農学専攻 Agricultural Science Program	修士課程 Master's Course	AAP コース 平成29.10入学	(2) 2	(2) 2	(4) 4	(2) 2	(2) 2	(4) 4
		平成30.4入学	(4) 26	(2) 21	(6) 47	(4) 21	(2) 19	(6) 40
土佐さきがけプログラム グリーンサイエンス人材育成コース Green Science Education Program	修士課程 Master's Course	[5]	(0) 5	(0) 0	(0) 5	(0) 5	(0) 0	(0) 5
教職実践高度化専攻 Program for Advance Professional Development in Teacher Education	専門職学位課程 Professional Degree Course	15	(0) 5	(0) 10	(0) 15	(0) 5	(0) 9	(0) 14
応用自然科学専攻 Applied Science Program	博士課程 Doctoral Course	平成29.10入学	若干名 0	(0) 0	(0) 0	(0) 0	(0) 0	(0) 0
		平成30.4入学	6	(1) 5	(0) 0	(1) 5	(1) 5	(0) 0
医学専攻 Medicine Program	博士課程 Doctoral Course	30	(1) 15	(1) 5	(2) 20	(1) 15	(1) 5	(2) 20
黒潮圏総合科学専攻 Kuroshio Science Program	博士課程 Doctoral Course	平成29.10入学	若干名 0	(0) 0	(0) 0	(0) 0	(0) 3	(3) 3
		平成30.4入学	6	(2) 5	(0) 0	(2) 5	(0) 3	(0) 0
合計 Total		240	(11) 130	(9) 93	(20) 223	(8) 106	(11) 76	(19) 182

注 1. () は内数で外国人留学生数。

2. グリーンサイエンス人材育成コースの入学定員 [5] は、理学専攻を含む。

Note 1. The number in parentheses indicates the number of international students.

2. The number of students to be admitted to the Green Science Education Program will be included in the number admitted to the Master's Program in Science.

● 学部地域別入学者状況（平成30年度） Student Enrollment by Faculty and Region (2018)

学部 Faculties	地域 Regions				四国 Shikoku				北海道 Hokkaido	東北 Tohoku	関東 Kanto	北陸 中部 Hokuriku Chubu	近畿 Kinki	中国 Chugoku	九州 沖縄 Kyushu Okinawa	検定等 Others Qualified to take Entrance Examination	合計 Total
	徳島 Tokushima	香川 Kagawa	愛媛 Ehime	高知 Kochi	北海道 Hokkaido	東北 Tohoku	関東 Kanto	北陸 中部 Hokuriku Chubu	近畿 Kinki	中国 Chugoku	九州 沖縄 Kyushu Okinawa	検定等 Others Qualified to take Entrance Examination	合計 Total				
人文社会科学部 Faculty of Humanities and Social Sciences	18	12	18	90	9	8	20	38	50	21	0	284					
教育学部 Faculty of Education	7	7	12	51	0	1	5	28	21	6	0	138					
理工学部 Faculty of Science and Technology	12	10	16	49	5	17	25	56	37	22	0	249					
医学部 Medical School	7	4	9	55	1	14	15	39	20	5	1	170					
農林海洋科学部 Faculty of Agriculture and Marine Sciences	9	8	6	22	4	25	26	61	26	18	0	205					
地域協働学部 Faculty of Regional Collaboration	4	1	6	15	0	2	3	9	17	4	1	62					
土佐さきがけプログラム TOSA Innovative Human Development Programs	1	1	2	2	0	1	1	3	3	1	0	15					
合計 Total	58	43	69	284	19	68	95	234	174	77	2	1,123					
比率 Ratio	5.2%	3.8%	6.1%	25.3%	1.7%	6.1%	8.5%	20.8%	15.5%	6.9%	0.2%	100.0%					

注 外国人留学生の数は含まない。
※比率は小数第2位で四捨五入。端数の計算上 合計は100%にならない。

● 出身校所在県別入学状況

入学者数合計 1,123人
(うち女子 515人)

北海道	12 (1.1%)
東北	7 (0.6%)
青森	0
岩手	1
宮城	5
秋田	0
山形	1
福島	0
関東	68 (6.1%)
茨城	11
栃木	1
群馬	4
埼玉	8
千葉	7
東京	25
神奈川	12

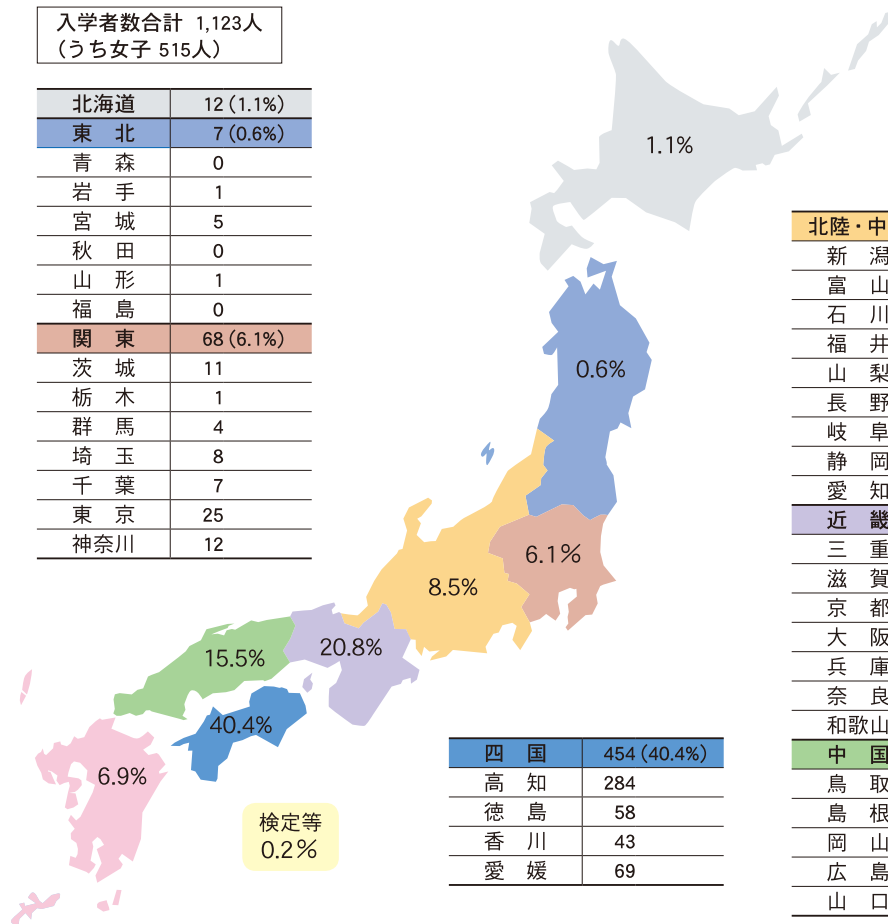

四国	454 (40.4%)
高知	284
徳島	58
香川	43
愛媛	69

北陸・中部	95 (8.5%)
新潟	1
富山	2
石川	6
福井	0
山梨	3
長野	7
岐阜	14
静岡	24
愛知	38
近畿	234 (20.8%)
三重	17
滋賀	10
京都	27
大阪	46
兵庫	96
奈良	17
和歌山	21
中国	174 (15.5%)
鳥取	16
島根	18
岡山	83
広島	44
山口	13

九州・沖縄	77 (6.9%)
福岡	17
佐賀	2
長崎	17
熊本	7
大分	6
宮崎	9
鹿児島	9
沖縄	10
その他	2 (0.2%)
検定等	2

※比率は小数第2位で四捨五入。

はじめに

組織・役員等

学部・大学院

学内共同教育
研究施設等

教職員・学生

国際交流

地域連携

財務

キャンパス

学生数

Number of Students

学部

Faculties

区分 Classification	入学定員 Enrollment Capacity	学 生 数 Number of Students														合計 Total	左の うち 女性 比率 %		
		1年次 1st-year		2年次 2nd-year		3年次 3rd-year		4年次 4th-year		5年次 5th-year		6年次 6th-year		計 Sub-Total					
		男 Men	女 Women	男 Men	女 Women	男 Men	女 Women	男 Men	女 Women	男 Men	女 Women	男 Men	女 Women	男 Men	女 Women				
人文学部 Faculty of Humanities and Economics and Social Sciences	人間文化学科 Department of Human Culture								43	68					43	68	111	61.3	
	国際社会コミュニケーション学科 Department of International Studies							(3)	40	88					(3)	40	88	128	68.8
	社会経済学科 Department of Economics and Social Sciences							(2)	78	52					(2)	78	52	130	40.0
	計 Sub-Total							(5)	161	208					(5)	161	208	369	56.4
人文社会科学部 Faculty of Humanities and Social Sciences	人文社会科学科 Department of Humanities and Social Sciences	※10	(2)	(2)	101	(3)	179	131	154						(2)	(5)	(7)	853	59.6
	計 Sub-Total	※10	(2)	(2)	101	(3)	179	131	154						(2)	(5)	(7)	853	59.6
教育学部 Faculty of Education	学校教育教員養成課程 Teacher Training Division	130	79	59	66	72	(1)	74	61	82	(1)	64			(1)	(1)	(2)	557	46.0
	生涯教育課程 Lifelong Education Division									4	2				4	2	6	33.3	
	計 Sub-Total	130	79	59	66	72	(1)	74	61	86	(1)	66			(1)	(1)	(2)	563	45.8
理学部 Faculty of Science	理学科 Department of Natural Science						(1)	92	37	164	36					(1)	73	329	22.2
	応用理学科 Department of Applied Science						(1)	80	35	(2)	98	(1)	38		(3)	(1)	(4)	251	29.1
	計 Sub-Total	※10					(1)	172	(1)	72	(2)	262	(1)	74	(3)	(2)	(5)	580	25.2
理工学部 Faculty of Science and Technology	数学物理学科 Department of Mathematics and Physics	55	53	4	(1)	44	14								(1)	18	(1)	115	15.7
	情報科学科 Department of Information Science	30	31	2	(1)	30	3								(1)	5	(1)	66	7.6
	生物科学科 Department of Biological Sciences	45	(1)	30	16	37	13								(1)	29	(1)	96	30.2
	化学生命理工学科 Department of Chemistry and Biotechnology	70	47	28	49	22										50	146	34.2	
	地球環境防災学科 Department of Global Environment and Disaster Prevention	40	35	5	34	10										15	84	17.9	
	計 Sub-Total	240	(1)	196	55	(2)	194	62							(3)	117	(3)	507	23.1



朝倉キャンパス Asakura Campus

● 学部入学定員と志願者数推移

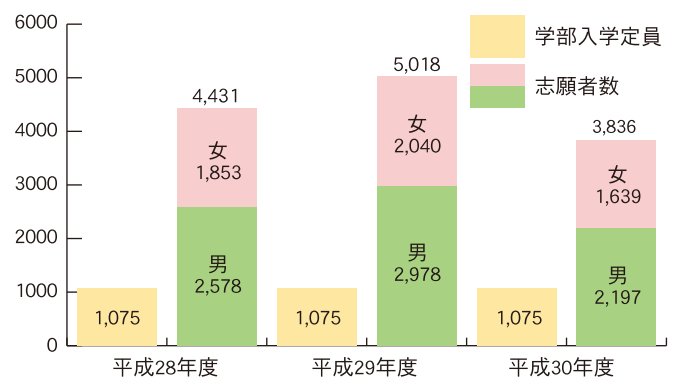

(平成30.5.1現在) (as of May 1, 2018)

区 分 Classification	入学定員 Enrollment Capacity	学 生 数 Number of Students																
		1 年次 1st-year		2 年次 2nd-year		3 年次 3rd-year		4 年次 4th-year		5 年次 5th-year		6 年次 6th-year		計 Sub-Total		合計 Total	女性 比率%	左の うち
		男 Men	女 Women	男 Men	女 Women	男 Men	女 Women	男 Men	女 Women	男 Men	女 Women	男 Men	女 Women	男 Men	女 Women			
医 学 部 Medical School	医学科 Medical Course	*5 110	59	52	82	42	92	35	97	31	75	28	76	42	481	230	711	32.3
	看護学科 Nursing Course	※10 60	7	55	3	57	12	59	3	63					25	234	259	90.3
	計 Sub-Total	*5 ※10 170	66	107	85	99	104	94	100	94	75	28	76	42	506	464	970	47.8
農 学 部 Faculty of Agriculture	〔農学科 Department of Agriculture〕								108	(1) 89					108	(1) 89	(1) 197	45.2
	計 Sub-Total								108	(1) 89					108	(1) 89	(1) 197	45.2
農 林 海 洋 学 部 Faculty of Agriculture and Marine Sciences	農林資源環境科学科 Department of Agriculture, Forestry, Bioresource and Environmental Sciences	90	61	32	59	35	49	(1) 38							169	(1) 105	(1) 274	38.3
	農芸化学科 Department of Agricultural Chemistry	45	23	20	28	18	(1) 22	21							(1) 73	59	(1) 132	44.7
	海洋資源科学科 Department of Marine Resource Science	65	49	20	51	14	46	19							146	53	199	26.6
	計 Sub-Total	200	133	72	138	67	(1) 117	(1) 78							(1) 388	(1) 217	(2) 605	35.9
地 域 協 働 学 部 Faculty of Regional Collaboration	地域協働学科 Department of Regional Collaboration	60	22	41	29	38	28	28	19	41					98	148	246	60.2
	計 Sub-Total	60	22	41	29	38	28	28	19	41					98	148	246	60.2
土 佐 大 学 創 造 人 才 育 成 プ ロ グ ラ ム TOSA Innovative Human Development Programs	グリーンサイエンス人材育成コース Green Science Education Program	【5】	2	1	2	1	0	1	0	0					4	3	7	42.9
	国際人材育成コース International Education Program	【10】	4	6	(1) 3	7	(2) 2	(1) 8	2	(1) 8					(3) 11	(2) 29	(5) 40	72.5
	生命・環境人材育成コース Life and Environment Education Program	【10】	1	1	0	1	2	4	2	2					5	8	13	61.5
	計 Sub-Total	【25】	7	8	(1) 5	9	(2) 4	(1) 13	4	(1) 10					(3) 20	(2) 40	(5) 60	66.7
学 部 計 Total	*5 ※30 1,075	(3) 616	(2) 517	(3) 618	(3) 526	(5) 630	(3) 500	(7) 740	(4) 582	75	28	76	42	(18) 2,755	(12) 2,195	(30) 4,950	44.3	

- 注 1. ()は内数で外国人留学生
 2. []は改組前の名称
 3. 【 】は上記学部の定員に含む(内数)
 4. *は外数で2年次編入定員
 5. ※は外数で3年次編入定員

- Note 1. The number in parentheses indicates the number of international students.
 2. The name in brackets refers to the one before reorganization.
 3. The number of students to be admitted to the TOSA Innovative Human Development Programs is in total 25, comprising five to the Faculty of Humanities and Economics, five to the Faculty of Education, five to the Faculty of Science, two to the Medical School and eight to the Faculty of Agriculture.
 4. * indicates the capacity for special admission in the second year, not included in the total number.
 5. ※ indicates the capacity for special admission in the third year, not included in the total number.

● 過去3年間の学部生男女比 (%)

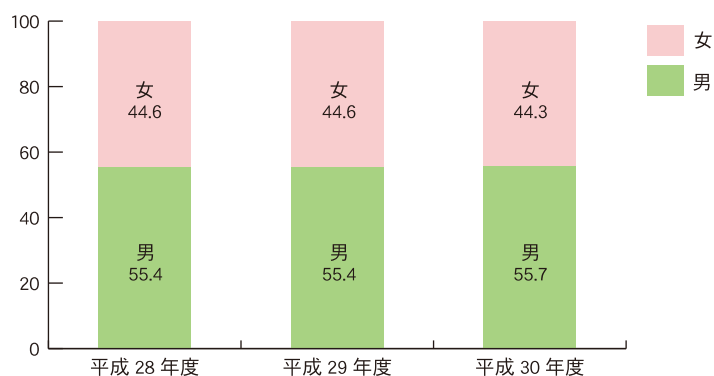

大学院 Graduate Schools

区 分 Classification	入学定員 Enrollment Capacity	学 生 数 Number of Students										合計 Total			
		1 年次 1st-year		2 年次 2nd-year		3 年次 3rd-year		4 年次 4th-year		計 Sub-Total					
		男 Men	女 Women	男 Men	女 Women	男 Men	女 Women	男 Men	女 Women	男 Men	女 Women				
医学系研究科 Medical Graduate School	博士課程 Doctoral Course	[社会医学系専攻 Social Medicine]								1	1	1			
		計 Sub-Total								1	1	1			
総合人間自然科学研究科 Graduate School of Integrated Arts and Sciences	修士課程 Master's Course	人文社会科学専攻 Humanities and Social Sciences Program	10	2	(2) 5	6	(1) 6					8	(3) 11	(3) 19	
		教育学専攻 Education Program	12	6	5	8	10					14	15	29	
		理学専攻 Science Program	75	36	11	(1) 44	11					(1) 80	22	(1) 102	
		医科学専攻 Medical Science Program	15	6	(1) 5	9	(1) 10					15	(2) 15	(2) 30	
		看護学専攻 Nursing Science Program	12	0	12	0	26					0	38	38	
		農学専攻 Agricultural Science Program	59	(5) 23	(4) 21	(2) 29	8					(7) 52	(4) 29	(11) 81	
		土佐さきがけプログラム グリーンサイエンス人材育成コース TOSA Innovative Human Development Programs Green Science Education Program	【5】	5	0	0	2					5	2	7	
	小計 Sub-Total	【5】 183	(5) 78	(7) 59	(3) 96	(2) 73					(8) 174	(9) 132	(17) 306		
	専門職学位課程 Professional Degree Course	教職実践高度化専攻 Program for Advanced Professional Development in Teacher Education	15	5	9							5	9	14	
		小計 Sub-Total	15	5	9							5	9	14	
	博士課程 Doctoral Course	応用自然科学専攻 Applied Science Program	6	(1) 5	0	2	0	2	2				(1) 9	2	(1) 11
		医学専攻 Medicine Program	30	(1) 15	(1) 5	11	6	(2) 19	(1) 6	(1) 46	21	(4) 91	(2) 38	(6) 129	
		黒潮圏総合科学専攻 Kuroshio Science Program	6	3	(3) 3	(2) 5	(1) 3	(4) 12	(1) 2				(6) 20	(5) 8	(11) 28
小計 Sub-Total		42	(2) 23	(4) 8	(2) 18	(1) 9	(6) 33	(2) 10	(1) 46	21	(11) 120	(7) 48	(18) 168		
計 Total	240	(7) 106	(11) 76	(5) 114	(3) 82	(6) 33	(2) 10	(1) 46	21	(19) 299	(16) 189	(35) 488			
大学院 計 Grand-Total	240	(7) 106	(11) 76	(5) 114	(3) 82	(6) 33	(2) 10	(1) 47	21	(19) 300	(16) 189	(35) 489			

注 1. ()は内数で外国人留学生
2. []は改組前の名称
3. 【 】は理学専攻の定員に含む(内数)

Note 1. The number in parentheses indicates the number of international students.
2. The name in brackets refers to the one before reorganization.
3. The number of students to be admitted to the TOSA Innovative Human Development Program will be included in the number admitted to the Master's Programs in Science.

(平成30.5.1現在) (as of May 1, 2018)

区分 Classification	入学定員 Enrollment Capacity	学 生 数 Number of Students									
		1 年次 1st-year		2 年次 2nd-year		3 年次 3rd-year		計 Sub-Total		合計 Total	
		男 Men	女 Women	男 Men	女 Women	男 Men	女 Women	男 Men	女 Women		
愛媛大学大学院連合農学研究科 (高知大学配属分) The United Graduate School of Agricultural Sciences, Ehime University (Assigned to Kochi University)	博士課程(後期3年) 3-year Doctoral Course	生物資源生産学専攻 Bioresource Production Science	(3) 3	(3) 4	(1) 3	0	(3) 5	(1) 1	(7) 11	(4) 5	(11) 16
		生物資源利用学専攻 Applied Bioresource Science	(1) 2	(1) 1	0	(2) 3	4	0	(1) 6	(3) 4	(4) 10
		生物環境保全学専攻 Life Environment Conservation	3	(1) 2	0	0	0	(1) 1	3	(2) 3	(2) 6
		合計 Total	(4) 8	(5) 7	(1) 3	(2) 3	(3) 9	(2) 2	(8) 20	(9) 12	(17) 32

注 1. ()は内数で外国人留学生
2. []は改組前の名称

Note 1. The number in parentheses indicates the number of international students.
2. The name in brackets refers to the one before reorganization.

● 過去3年間の大学院生男女比(%)

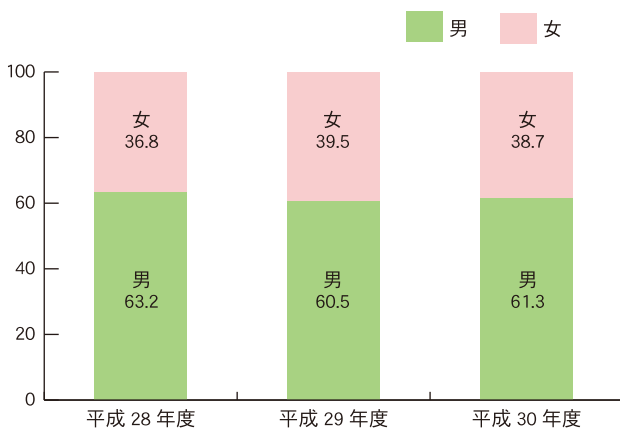

● 過去3年間の学部生・大学院生総数の男女比(%)

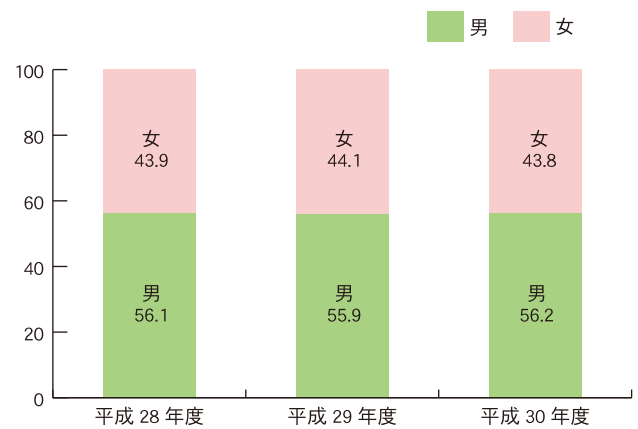

入学式 Entrance Ceremony



卒業生・修了者数

Number of Graduates (Bachelor, Master's, Doctoral)

学部 Faculties

学部 Faculties	卒業の年度 Academic Year of Graduation	平成29年度 2017 Academic Year			平成28年度までの累計 Total up to 2016			合計 Total		
		男 Men	女 Women	計 Sub-Total	男 Men	女 Women	計 Sub-Total	男 Men	女 Women	計 Sub-Total
人文学部 Faculty of Humanities and Economics	〔文学科 Department of Literature〕				614	920	1,534	614	920	1,534
	〔人文学科 Department of Humanities〕				282	589	871	282	589	871
	〔経済学科 Department of Economics〕				2,270	543	2,813	2,270	543	2,813
	〔人間文化学科 Department of Human Culture〕	30	63	93	502	1,068	1,570	532	1,131	1,663
	〔国際社会コミュニケーション学科 Department of International Studies〕	22	53	75	341	1,060	1,401	363	1,113	1,476
	〔社会経済学科 Department of Economics and Social Sciences〕	70	37	107	1,137	871	2,008	1,207	908	2,115
	計 Sub-Total	122	153	275	5,146	5,051	10,197	5,268	5,204	10,472
教育学部 Faculty of Education	〔小学校教員養成課程 Teacher Training Course for Elementary School〕				1,573	2,088	3,661	1,573	2,088	3,661
	〔中学校教員養成課程 Teacher Training Course for Junior High School〕				1,406	1,110	2,516	1,406	1,110	2,516
	〔養護学校教員養成課程 Teacher Training Course for School for Children with Mental Challenges〕				142	446	588	142	446	588
	〔特別教科(美術・工芸)教員養成課程 Teacher Training Course in Teaching of Special Subjects (Arts and Crafts)〕				286	466	752	286	466	752
	〔特別教科(保健体育)教員養成課程 Teacher Training Course in Teaching of Special Subjects (Health and Physical Education)〕				671	266	937	671	266	937
	〔総合科学課程 Interdisciplinary Science〕				185	178	363	185	178	363
	〔学校教育教員養成課程 Teacher Training Division〕	52	53	105	731	921	1,652	783	974	1,757
	〔生涯教育課程 Lifelong Education Division〕	27	44	71	392	778	1,170	419	822	1,241
	計 Sub-Total	79	97	176	5,386	6,253	11,639	5,465	6,350	11,815
理学部 Faculty of Science	〔数学科 Department of Mathematics〕				662	159	821	662	159	821
	〔物理学科 Department of Physics〕				766	45	811	766	45	811
	〔化学科 Department of Chemistry〕				544	266	810	544	266	810
	〔生物学科 Department of Biology〕				453	250	703	453	250	703
	〔地学科 Department of Geology〕				489	148	637	489	148	637
	〔情報科学科 Department of Information Science〕				273	66	339	273	66	339
	〔数理情報科学科 Department of Mathematics and Information Science〕				604	129	733	604	129	733
	〔物質科学科 Department of Materials Science〕				538	236	774	538	236	774
	〔自然環境科学科 Department of Natural Environmental Science〕				598	304	902	598	304	902
	〔理学科 Department of Natural Science〕	114	50	164	804	293	1,097	918	343	1,261
	〔応用理学科 Department of Applied Science〕	68	32	100	459	245	704	527	277	804
	計 Sub-Total	182	82	264	6,190	2,141	8,331	6,372	2,223	8,595
	医学部 Medical School	〔医学科 Medical Course〕	69	35	104	2,228	1,042	3,270	2,297	1,077
〔看護学科 Nursing Course〕		8	56	64	109	980	1,089	117	1,036	1,153
計 Sub-Total		77	91	168	2,337	2,022	4,359	2,414	2,113	4,527

はじめに

組織・役員等

学部・大学院

学内共同教育
研究施設等

教職員・学生

国際交流

地域連携

財務

キャンパス

(平成30.3.23現在) (as of March 23, 2018)

学部 Faculties	卒業の年度 Academic Year of Graduation	平成29年度 2017 Academic Year			平成28年度までの累計 Total up to 2016			合計 Total		
		男 Men	女 Women	計 Sub-Total	男 Men	女 Women	計 Sub-Total	男 Men	女 Women	計 Sub-Total
農学部 Faculty of Agriculture	〔暖地農学科 Department of Subtropical Agriculture〕				1,080	96	1,176	1,080	96	1,176
	〔林学科 Department of Forestry〕				1,283	44	1,327	1,283	44	1,327
	〔農芸化学科 Department of Agriculture Chemistry〕				772	149	921	772	149	921
	〔農業工学科 Department of Agriculture Engineering〕				952	6	958	952	6	958
	〔栽培漁業学科 Department of Aquaculture〕				745	35	780	745	35	780
	〔暖地農学科 Department of Subtropical Agriculture〕				385	243	628	385	243	628
	〔森林科学科 Department of Forest Science〕				318	177	495	318	177	495
	〔栽培漁業学科 Department of Aquaculture〕				376	93	469	376	93	469
	〔生産環境工学科 Department of Environmental Engineering〕				341	90	431	341	90	431
	〔生物資源科学科 Department of Bioresources Science〕				344	256	600	344	256	600
	〔農学科 Department of Agriculture〕	88	81	169	609	556	1,165	697	637	1,334
	計 Sub-Total	88	81	169	7,205	1,745	8,950	7,293	1,826	9,119
土佐さきがけ プログラム TOSA Innovative Human Development Programs	グリーンサイエンス人材育成コース Green Science Education Program	5		5		4	4	5	4	9
	国際人材育成コース International Education Program	1	8	9	4	14	18	5	22	27
	生命・環境人材育成コース Life and Environment Education Program				2	1	3	2	1	3
	計 Sub-Total	6	8	14	6	19	25	12	27	39
合計 Total	554	512	1,066	26,270	17,231	43,501	26,824	17,743	44,567	

注〔 〕は改組前の名称

Note〔 〕 Title used prior to University Reorganization

学部・課程等 Faculties・Course	男 Men	女 Women	合計 Total	
教育学部 2年課程 (昭和25年度～昭和38年度)	小学校教員養成課程 (乙Ⅰ)	204	432	636
	中学校教員養成課程 (乙Ⅱ)	188	151	339
	計 Total	392	583	975
文理学部 (昭和27年度～昭和58年度)	文科 { 文学科 社会科	367	186	553
		603	10	613
	理科	670	66	736
	文学科	251	239	490
	経済学科	623	15	638
	理学科	777	102	879
	計 Total	3,291	618	3,909



高知大学卒業式 Graduation Ceremony

はじめに

組織・役員等

学部・大学院

学内共同教育
研究施設等

教職員・学生

国際交流

地域連携

財務

キャンパス

大学院 Graduate Schools

大学院 Graduate Schools			修了の年度 Academic Year of Completion	平成29年度 2017 Academic Year			平成28年度までの累計 Total up to 2016			合計 Total		
				男 Men	女 Women	計 Sub-Total	男 Men	女 Women	計 Sub-Total	男 Men	女 Women	計 Sub-Total
人文社会科学 科学研究科 Graduate School of Humanites and Social Sciences	修士課程 Master's Course	〔人文社会科学専攻 Humanities and Social Sciences〕				58	63	121	58	63	121	
		計 Sub-Total				58	63	121	58	63	121	
教育学研究科 Graduate School of Education	修士課程 Master's Course	〔学校教育専攻 Studies in Teaching Methods〕				26	53	79	26	53	79	
		〔教科教育専攻 Studies in Curriculum Development〕				107	111	218	107	111	218	
		計 Sub-Total				133	164	297	133	164	297	
理学研究科 Graduate School of Science	博士前期課程 Master's Course	〔数学専攻 Mathematics〕				63	9	72	63	9	72	
		〔物理学専攻 Physics〕				149	8	157	149	8	157	
		〔化学専攻 Chemistry〕				123	26	149	123	26	149	
		〔生物学専攻 Biology〕				116	51	167	116	51	167	
		〔地学専攻 Geology〕				79	27	106	79	27	106	
		〔情報科学専攻 Information Science〕				93	20	113	93	20	113	
		〔数理情報科学専攻 Dpt. Mathematics and Information Science〕				78	15	93	78	15	93	
		〔物質科学専攻 Dpt. of Materials Science〕				137	32	169	137	32	169	
		〔自然環境科学専攻 Dpt. of Natural Environment Science〕				101	45	146	101	45	146	
	計 Sub-Total				939	233	1,172	939	233	1,172		
	博士後期課程 Doctoral Course	〔応用理学専攻 Dpt. of Applied Science〕				29	8	37	29	8	37	
計 Sub-Total					29	8	37	29	8	37		
合計 Total						968	241	1,209	968	241	1,209	
医学系研究科 Medical Graduate School	修士課程 Master's Course	〔医科学専攻 Medical Science Course〕				43	45	88	43	45	88	
		〔看護学専攻 Nursing Course〕				3	69	72	3	69	72	
		計 Sub-Total				46	114	160	46	114	160	
	博士課程 Doctoral Course	〔発生・形態系専攻 Developmental & Biological Morphology〕				113	7	120	113	7	120	
		〔機能・代謝系専攻 Biological Function & Metabolism〕				32	7	39	32	7	39	
		〔生体制御系専攻 Regulatory System in the Body〕				88	19	107	88	19	107	
		〔環境・生態系専攻 Etiopathogenesis〕				38	9	47	38	9	47	
		〔生命医学系専攻 Biomedical Science〕	1	1	2	86	38	124	87	39	126	
		〔神経科学系専攻 Neuroscience〕	1		1	19	3	22	20	3	23	
		〔社会医学系専攻 Social Medicine〕	1		1	9	8	17	10	8	18	
計 Sub-Total	3	1	4	385	91	476	388	92	480			
小計 Total			3	1	4	431	205	636	434	206	640	

はじめに

組織・役員等

学部・大学院

学内共同教育
研究施設等

教職員・学生

国際交流

地域連携

財務

キャンパス

(平成30.3.23現在) (as of March 23, 2018)

大学院 Graduate Schools	修了の年度 Academic Year of Completion	平成29年度 2017 Academic Year			平成28年度までの累計 Total up to 2016			合計 Total																																																																																																																																																																																																																																																																																																			
		男 Men	女 Women	計 Sub-Total	男 Men	女 Women	計 Sub-Total	男 Men	女 Women	計 Sub-Total																																																																																																																																																																																																																																																																																																	
		農学研究科 Graduate School of Agriculture	修士課程 Master's Course	暖地農学専攻 Subtropical Agriculture				88	7	95	88	7	95			林学専攻 Forest				76	8	84	76	8	84			農芸化学専攻 Agricultural Chemistry				136	10	146	136	10	146			農業工学専攻 Agricultural Engineering				43	2	45	43	2	45			栽培漁業学専攻 Aquaculture				219	11	230	219	11	230			暖地農学専攻 Subtropical Agriculture				72	28	100	72	28	100			森林科学専攻 Forest Science				62	27	89	62	27	89			栽培漁業学専攻 Aquaculture				125	27	152	125	27	152			生産環境工学専攻 Environmental Engineering				43	11	54	43	11	54			生物資源科学専攻 Bioresources Science				149	73	222	149	73	222			計 Sub-Total				1,013	204	1,217	1,013	204	1,217	黒潮圏海洋科学研究科 後期3年博士課程 Graduate School of Kuroshio Science 3-year Doctoral Course		黒潮圏海洋科学専攻 Department of Kuroshio Science				11	6	17	11	6	17			計 Sub-Total				11	6	17	11	6	17	総合人間自然科学研究科 Graduate School of Integrated Arts and Sciences	修士課程 Master's Course	人文社会科学専攻 Humanities and Social Sciences Program	2	4	6	22	44	66	24	48	72	教育学専攻 Education Program	9	11	20	118	101	219	127	112	239	理学専攻 Science Program	24	8	32	382	129	511	406	137	543	医科学専攻 Medical Science Program	5	4	9	40	32	72	45	36	81	看護学専攻 Nursing Science Program		14	14	10	77	87	10	91	101	農学専攻 Agricultural Science Program	23	14	37	273	141	414	296	155	451	土佐さきがけプログラム グリーンサイエンス人材育成コース TOSA Innovative Human Development Programs Green Science Education Program			2					2	2	計 Sub-Total	63	57	120	845	524	1,369	908	581	1,489	博士課程 Doctoral Course	応用自然科学専攻 Applied Science Program	3		3	20	8	28	23	8	31	医学専攻 Medicine Program	2	3	5	42	20	62	44	23	67	黒潮圏総合科学専攻 Kuroshio Science Program	3	3	6	11	8	19	14	11	25	計 Sub-Total	8	6	14	73	36	109	81	42	123	合計 Total	71	63	134	918	560	1,478	989	623	1,612	総計 Grand-Total		74	64	138	3,532	1,443	4,975	3,606
		林学専攻 Forest				76	8	84	76	8	84			農芸化学専攻 Agricultural Chemistry				136	10	146	136	10	146			農業工学専攻 Agricultural Engineering				43	2	45	43	2	45			栽培漁業学専攻 Aquaculture				219	11	230	219	11	230			暖地農学専攻 Subtropical Agriculture				72	28	100	72	28	100			森林科学専攻 Forest Science				62	27	89	62	27	89			栽培漁業学専攻 Aquaculture				125	27	152	125	27	152			生産環境工学専攻 Environmental Engineering				43	11	54	43	11	54			生物資源科学専攻 Bioresources Science				149	73	222	149	73	222			計 Sub-Total				1,013	204	1,217	1,013	204	1,217	黒潮圏海洋科学研究科 後期3年博士課程 Graduate School of Kuroshio Science 3-year Doctoral Course		黒潮圏海洋科学専攻 Department of Kuroshio Science				11	6	17	11	6	17			計 Sub-Total				11	6	17	11	6	17	総合人間自然科学研究科 Graduate School of Integrated Arts and Sciences	修士課程 Master's Course	人文社会科学専攻 Humanities and Social Sciences Program	2	4	6	22	44	66	24	48	72	教育学専攻 Education Program	9			11	20	118	101	219	127	112	239	理学専攻 Science Program	24	8	32	382	129	511	406	137	543	医科学専攻 Medical Science Program	5	4	9	40	32	72	45	36	81	看護学専攻 Nursing Science Program		14	14	10	77	87	10	91	101	農学専攻 Agricultural Science Program	23	14	37	273	141	414	296	155	451	土佐さきがけプログラム グリーンサイエンス人材育成コース TOSA Innovative Human Development Programs Green Science Education Program			2					2	2	計 Sub-Total	63	57	120	845	524	1,369	908	581	1,489	博士課程 Doctoral Course	応用自然科学専攻 Applied Science Program	3		3	20	8	28	23	8	31	医学専攻 Medicine Program		2	3	5	42	20	62	44	23	67	黒潮圏総合科学専攻 Kuroshio Science Program	3	3	6	11	8	19	14	11	25	計 Sub-Total	8	6	14	73	36	109	81	42	123	合計 Total	71	63	134	918	560	1,478	989	623	1,612	総計 Grand-Total		74	64	138	3,532	1,443	4,975	3,606	1,507	5,113									
		農芸化学専攻 Agricultural Chemistry				136	10	146	136	10	146			農業工学専攻 Agricultural Engineering				43	2	45	43	2	45			栽培漁業学専攻 Aquaculture				219	11	230	219	11	230			暖地農学専攻 Subtropical Agriculture				72	28	100	72	28	100			森林科学専攻 Forest Science				62	27	89	62	27	89			栽培漁業学専攻 Aquaculture				125	27	152	125	27	152			生産環境工学専攻 Environmental Engineering				43	11	54	43	11	54			生物資源科学専攻 Bioresources Science				149	73	222	149	73	222			計 Sub-Total				1,013	204	1,217	1,013	204	1,217	黒潮圏海洋科学研究科 後期3年博士課程 Graduate School of Kuroshio Science 3-year Doctoral Course		黒潮圏海洋科学専攻 Department of Kuroshio Science				11	6	17	11	6	17			計 Sub-Total				11	6	17	11	6	17	総合人間自然科学研究科 Graduate School of Integrated Arts and Sciences	修士課程 Master's Course	人文社会科学専攻 Humanities and Social Sciences Program	2	4	6	22	44	66	24	48	72			教育学専攻 Education Program	9	11	20	118	101	219	127	112	239	理学専攻 Science Program	24			8	32	382	129	511	406	137	543	医科学専攻 Medical Science Program	5	4	9	40	32	72	45	36	81	看護学専攻 Nursing Science Program		14	14	10	77	87	10	91	101	農学専攻 Agricultural Science Program	23	14	37	273	141	414	296	155	451	土佐さきがけプログラム グリーンサイエンス人材育成コース TOSA Innovative Human Development Programs Green Science Education Program			2					2	2	計 Sub-Total	63	57	120	845	524	1,369	908	581	1,489	博士課程 Doctoral Course	応用自然科学専攻 Applied Science Program	3		3	20	8	28	23	8		31	医学専攻 Medicine Program	2	3	5	42	20	62	44	23	67		黒潮圏総合科学専攻 Kuroshio Science Program	3	3	6	11	8	19	14	11	25	計 Sub-Total	8	6	14	73	36	109	81	42	123	合計 Total	71	63	134	918	560	1,478	989	623	1,612	総計 Grand-Total		74	64	138	3,532	1,443	4,975	3,606	1,507	5,113																		
		農業工学専攻 Agricultural Engineering				43	2	45	43	2	45			栽培漁業学専攻 Aquaculture				219	11	230	219	11	230			暖地農学専攻 Subtropical Agriculture				72	28	100	72	28	100			森林科学専攻 Forest Science				62	27	89	62	27	89			栽培漁業学専攻 Aquaculture				125	27	152	125	27	152			生産環境工学専攻 Environmental Engineering				43	11	54	43	11	54			生物資源科学専攻 Bioresources Science				149	73	222	149	73	222			計 Sub-Total				1,013	204	1,217	1,013	204	1,217	黒潮圏海洋科学研究科 後期3年博士課程 Graduate School of Kuroshio Science 3-year Doctoral Course		黒潮圏海洋科学専攻 Department of Kuroshio Science				11	6	17	11	6	17			計 Sub-Total				11	6	17	11	6	17	総合人間自然科学研究科 Graduate School of Integrated Arts and Sciences	修士課程 Master's Course	人文社会科学専攻 Humanities and Social Sciences Program	2	4	6	22	44	66	24	48	72			教育学専攻 Education Program	9	11	20	118	101	219	127	112	239			理学専攻 Science Program	24	8	32	382	129	511	406	137	543	医科学専攻 Medical Science Program	5			4	9	40	32	72	45	36	81	看護学専攻 Nursing Science Program		14	14	10	77	87	10	91	101	農学専攻 Agricultural Science Program	23	14	37	273	141	414	296	155	451	土佐さきがけプログラム グリーンサイエンス人材育成コース TOSA Innovative Human Development Programs Green Science Education Program			2					2	2	計 Sub-Total	63	57	120	845	524	1,369	908	581	1,489	博士課程 Doctoral Course	応用自然科学専攻 Applied Science Program	3		3	20	8	28	23	8		31	医学専攻 Medicine Program	2	3	5	42	20	62	44		23	67	黒潮圏総合科学専攻 Kuroshio Science Program	3	3	6	11	8	19	14	11		25	計 Sub-Total	8	6	14	73	36	109	81	42	123	合計 Total	71	63	134	918	560	1,478	989	623	1,612	総計 Grand-Total		74	64	138	3,532	1,443	4,975	3,606	1,507	5,113																											
		栽培漁業学専攻 Aquaculture				219	11	230	219	11	230			暖地農学専攻 Subtropical Agriculture				72	28	100	72	28	100			森林科学専攻 Forest Science				62	27	89	62	27	89			栽培漁業学専攻 Aquaculture				125	27	152	125	27	152			生産環境工学専攻 Environmental Engineering				43	11	54	43	11	54			生物資源科学専攻 Bioresources Science				149	73	222	149	73	222			計 Sub-Total				1,013	204	1,217	1,013	204	1,217	黒潮圏海洋科学研究科 後期3年博士課程 Graduate School of Kuroshio Science 3-year Doctoral Course		黒潮圏海洋科学専攻 Department of Kuroshio Science				11	6	17	11	6	17			計 Sub-Total				11	6	17	11	6	17	総合人間自然科学研究科 Graduate School of Integrated Arts and Sciences	修士課程 Master's Course	人文社会科学専攻 Humanities and Social Sciences Program	2	4	6	22	44	66	24	48	72			教育学専攻 Education Program	9	11	20	118	101	219	127	112	239			理学専攻 Science Program	24	8	32	382	129	511	406	137	543			医科学専攻 Medical Science Program	5	4	9	40	32	72	45	36	81	看護学専攻 Nursing Science Program				14	14	10	77	87	10	91	101	農学専攻 Agricultural Science Program	23	14	37	273	141	414	296	155	451	土佐さきがけプログラム グリーンサイエンス人材育成コース TOSA Innovative Human Development Programs Green Science Education Program			2					2	2	計 Sub-Total	63	57	120	845	524	1,369	908	581	1,489	博士課程 Doctoral Course	応用自然科学専攻 Applied Science Program	3		3	20	8	28	23	8		31	医学専攻 Medicine Program	2	3	5	42	20	62	44		23	67	黒潮圏総合科学専攻 Kuroshio Science Program	3	3	6	11	8	19		14	11	25	計 Sub-Total	8	6	14	73	36	109	81	42	123	合計 Total	71	63	134	918	560	1,478	989	623	1,612	総計 Grand-Total		74	64	138	3,532	1,443	4,975	3,606	1,507	5,113																																					
		暖地農学専攻 Subtropical Agriculture				72	28	100	72	28	100			森林科学専攻 Forest Science				62	27	89	62	27	89			栽培漁業学専攻 Aquaculture				125	27	152	125	27	152			生産環境工学専攻 Environmental Engineering				43	11	54	43	11	54			生物資源科学専攻 Bioresources Science				149	73	222	149	73	222			計 Sub-Total				1,013	204	1,217	1,013	204	1,217	黒潮圏海洋科学研究科 後期3年博士課程 Graduate School of Kuroshio Science 3-year Doctoral Course		黒潮圏海洋科学専攻 Department of Kuroshio Science				11	6	17	11	6	17			計 Sub-Total				11	6	17	11	6	17	総合人間自然科学研究科 Graduate School of Integrated Arts and Sciences	修士課程 Master's Course	人文社会科学専攻 Humanities and Social Sciences Program	2	4	6	22	44	66	24	48	72			教育学専攻 Education Program	9	11	20	118	101	219	127	112	239			理学専攻 Science Program	24	8	32	382	129	511	406	137	543			医科学専攻 Medical Science Program	5	4	9	40	32	72	45	36	81			看護学専攻 Nursing Science Program		14	14	10	77	87	10	91	101	農学専攻 Agricultural Science Program	23			14	37	273	141	414	296	155	451	土佐さきがけプログラム グリーンサイエンス人材育成コース TOSA Innovative Human Development Programs Green Science Education Program			2					2	2	計 Sub-Total	63	57	120	845	524	1,369	908	581	1,489	博士課程 Doctoral Course	応用自然科学専攻 Applied Science Program	3		3	20	8	28	23	8		31	医学専攻 Medicine Program	2	3	5	42	20	62	44		23	67	黒潮圏総合科学専攻 Kuroshio Science Program	3	3	6	11	8	19		14	11	25	計 Sub-Total	8	6	14	73	36	109	81	42	123	合計 Total	71	63	134	918	560	1,478	989	623	1,612	総計 Grand-Total		74	64	138	3,532	1,443	4,975	3,606	1,507	5,113																																															
		森林科学専攻 Forest Science				62	27	89	62	27	89			栽培漁業学専攻 Aquaculture				125	27	152	125	27	152			生産環境工学専攻 Environmental Engineering				43	11	54	43	11	54			生物資源科学専攻 Bioresources Science				149	73	222	149	73	222			計 Sub-Total				1,013	204	1,217	1,013	204	1,217	黒潮圏海洋科学研究科 後期3年博士課程 Graduate School of Kuroshio Science 3-year Doctoral Course		黒潮圏海洋科学専攻 Department of Kuroshio Science				11	6	17	11	6	17			計 Sub-Total				11	6	17	11	6	17	総合人間自然科学研究科 Graduate School of Integrated Arts and Sciences	修士課程 Master's Course	人文社会科学専攻 Humanities and Social Sciences Program	2	4	6	22	44	66	24	48	72			教育学専攻 Education Program	9	11	20	118	101	219	127	112	239			理学専攻 Science Program	24	8	32	382	129	511	406	137	543			医科学専攻 Medical Science Program	5	4	9	40	32	72	45	36	81			看護学専攻 Nursing Science Program		14	14	10	77	87	10	91	101			農学専攻 Agricultural Science Program	23	14	37	273	141	414	296	155	451	土佐さきがけプログラム グリーンサイエンス人材育成コース TOSA Innovative Human Development Programs Green Science Education Program					2					2	2	計 Sub-Total	63	57	120	845	524	1,369	908	581	1,489	博士課程 Doctoral Course	応用自然科学専攻 Applied Science Program	3		3	20	8	28	23	8		31	医学専攻 Medicine Program	2	3	5	42	20	62	44		23	67	黒潮圏総合科学専攻 Kuroshio Science Program	3	3	6	11	8	19		14	11	25	計 Sub-Total	8	6	14	73	36	109	81	42	123	合計 Total	71	63	134	918	560	1,478	989	623	1,612	総計 Grand-Total		74	64	138	3,532	1,443	4,975	3,606	1,507	5,113																																																									
		栽培漁業学専攻 Aquaculture				125	27	152	125	27	152			生産環境工学専攻 Environmental Engineering				43	11	54	43	11	54			生物資源科学専攻 Bioresources Science				149	73	222	149	73	222			計 Sub-Total				1,013	204	1,217	1,013	204	1,217	黒潮圏海洋科学研究科 後期3年博士課程 Graduate School of Kuroshio Science 3-year Doctoral Course		黒潮圏海洋科学専攻 Department of Kuroshio Science				11	6	17	11	6	17			計 Sub-Total				11	6	17	11	6	17	総合人間自然科学研究科 Graduate School of Integrated Arts and Sciences	修士課程 Master's Course	人文社会科学専攻 Humanities and Social Sciences Program	2	4	6	22	44	66	24	48	72			教育学専攻 Education Program	9	11	20	118	101	219	127	112	239			理学専攻 Science Program	24	8	32	382	129	511	406	137	543			医科学専攻 Medical Science Program	5	4	9	40	32	72	45	36	81			看護学専攻 Nursing Science Program		14	14	10	77	87	10	91	101			農学専攻 Agricultural Science Program	23	14	37	273	141	414	296	155	451			土佐さきがけプログラム グリーンサイエンス人材育成コース TOSA Innovative Human Development Programs Green Science Education Program			2					2	2	計 Sub-Total	63			57	120	845	524	1,369	908	581	1,489	博士課程 Doctoral Course	応用自然科学専攻 Applied Science Program	3		3	20	8	28	23	8		31	医学専攻 Medicine Program	2	3	5	42	20	62	44		23	67	黒潮圏総合科学専攻 Kuroshio Science Program	3	3	6	11	8	19		14	11	25	計 Sub-Total	8	6	14	73	36	109	81	42	123	合計 Total	71	63	134	918	560	1,478	989	623	1,612	総計 Grand-Total		74	64	138	3,532	1,443	4,975	3,606	1,507	5,113																																																																			
		生産環境工学専攻 Environmental Engineering				43	11	54	43	11	54			生物資源科学専攻 Bioresources Science				149	73	222	149	73	222			計 Sub-Total				1,013	204	1,217	1,013	204	1,217	黒潮圏海洋科学研究科 後期3年博士課程 Graduate School of Kuroshio Science 3-year Doctoral Course		黒潮圏海洋科学専攻 Department of Kuroshio Science				11	6	17	11	6	17			計 Sub-Total				11	6	17	11	6	17	総合人間自然科学研究科 Graduate School of Integrated Arts and Sciences	修士課程 Master's Course	人文社会科学専攻 Humanities and Social Sciences Program	2	4	6	22	44	66	24	48	72			教育学専攻 Education Program	9	11	20	118	101	219	127	112	239			理学専攻 Science Program	24	8	32	382	129	511	406	137	543			医科学専攻 Medical Science Program	5	4	9	40	32	72	45	36	81			看護学専攻 Nursing Science Program		14	14	10	77	87	10	91	101			農学専攻 Agricultural Science Program	23	14	37	273	141	414	296	155	451			土佐さきがけプログラム グリーンサイエンス人材育成コース TOSA Innovative Human Development Programs Green Science Education Program			2					2	2			計 Sub-Total	63	57	120	845	524	1,369	908	581	1,489	博士課程 Doctoral Course	応用自然科学専攻 Applied Science Program		3		3	20	8	28	23	8	31		医学専攻 Medicine Program	2	3	5	42	20	62	44	23		67	黒潮圏総合科学専攻 Kuroshio Science Program	3	3	6	11	8	19	14		11	25	計 Sub-Total	8	6	14	73	36	109	81	42	123	合計 Total	71	63	134	918	560	1,478	989	623	1,612	総計 Grand-Total		74	64	138	3,532	1,443	4,975	3,606	1,507	5,113																																																																														
		生物資源科学専攻 Bioresources Science				149	73	222	149	73	222			計 Sub-Total				1,013	204	1,217	1,013	204	1,217	黒潮圏海洋科学研究科 後期3年博士課程 Graduate School of Kuroshio Science 3-year Doctoral Course		黒潮圏海洋科学専攻 Department of Kuroshio Science				11	6	17	11	6	17			計 Sub-Total				11	6	17	11	6	17	総合人間自然科学研究科 Graduate School of Integrated Arts and Sciences	修士課程 Master's Course	人文社会科学専攻 Humanities and Social Sciences Program	2	4	6	22	44	66	24	48	72			教育学専攻 Education Program	9	11	20	118	101	219	127	112	239			理学専攻 Science Program	24	8	32	382	129	511	406	137	543			医科学専攻 Medical Science Program	5	4	9	40	32	72	45	36	81			看護学専攻 Nursing Science Program		14	14	10	77	87	10	91	101			農学専攻 Agricultural Science Program	23	14	37	273	141	414	296	155	451			土佐さきがけプログラム グリーンサイエンス人材育成コース TOSA Innovative Human Development Programs Green Science Education Program			2					2	2			計 Sub-Total	63	57	120	845	524	1,369	908	581	1,489		博士課程 Doctoral Course	応用自然科学専攻 Applied Science Program	3		3	20	8	28	23	8	31		医学専攻 Medicine Program		2	3	5	42	20	62	44	23	67		黒潮圏総合科学専攻 Kuroshio Science Program	3	3	6	11	8	19	14	11		25	計 Sub-Total	8	6	14	73	36	109	81	42	123	合計 Total	71	63	134	918	560	1,478	989	623	1,612	総計 Grand-Total		74	64	138	3,532	1,443	4,975	3,606	1,507	5,113																																																																																									
		計 Sub-Total				1,013	204	1,217	1,013	204	1,217	黒潮圏海洋科学研究科 後期3年博士課程 Graduate School of Kuroshio Science 3-year Doctoral Course		黒潮圏海洋科学専攻 Department of Kuroshio Science				11	6	17	11	6	17			計 Sub-Total				11	6	17	11	6	17	総合人間自然科学研究科 Graduate School of Integrated Arts and Sciences	修士課程 Master's Course	人文社会科学専攻 Humanities and Social Sciences Program	2	4	6	22	44	66	24	48	72			教育学専攻 Education Program	9	11	20	118	101	219	127	112	239			理学専攻 Science Program	24	8	32	382	129	511	406	137	543			医科学専攻 Medical Science Program	5	4	9	40	32	72	45	36	81			看護学専攻 Nursing Science Program		14	14	10	77	87	10	91	101			農学専攻 Agricultural Science Program	23	14	37	273	141	414	296	155	451			土佐さきがけプログラム グリーンサイエンス人材育成コース TOSA Innovative Human Development Programs Green Science Education Program			2					2	2			計 Sub-Total	63	57	120	845	524	1,369	908	581	1,489		博士課程 Doctoral Course	応用自然科学専攻 Applied Science Program	3		3	20	8	28	23	8	31			医学専攻 Medicine Program	2	3	5	42	20	62	44	23	67		黒潮圏総合科学専攻 Kuroshio Science Program		3	3	6	11	8	19	14	11	25		計 Sub-Total	8	6	14	73	36	109	81	42	123	合計 Total	71	63	134	918	560	1,478	989	623	1,612	総計 Grand-Total		74	64	138	3,532	1,443	4,975	3,606	1,507	5,113																																																																																																				
黒潮圏海洋科学研究科 後期3年博士課程 Graduate School of Kuroshio Science 3-year Doctoral Course		黒潮圏海洋科学専攻 Department of Kuroshio Science				11	6	17	11	6	17			計 Sub-Total				11	6	17	11	6	17	総合人間自然科学研究科 Graduate School of Integrated Arts and Sciences	修士課程 Master's Course	人文社会科学専攻 Humanities and Social Sciences Program	2	4	6	22	44	66	24	48	72			教育学専攻 Education Program	9	11	20	118	101	219	127	112	239			理学専攻 Science Program	24	8	32	382	129	511	406	137	543			医科学専攻 Medical Science Program	5	4	9	40	32	72	45	36	81			看護学専攻 Nursing Science Program		14	14	10	77	87	10	91	101			農学専攻 Agricultural Science Program	23	14	37	273	141	414	296	155	451			土佐さきがけプログラム グリーンサイエンス人材育成コース TOSA Innovative Human Development Programs Green Science Education Program			2					2	2			計 Sub-Total	63	57	120	845	524	1,369	908	581	1,489		博士課程 Doctoral Course	応用自然科学専攻 Applied Science Program	3		3	20	8	28	23	8	31			医学専攻 Medicine Program	2	3	5	42	20	62	44	23	67			黒潮圏総合科学専攻 Kuroshio Science Program	3	3	6	11	8	19	14	11	25		計 Sub-Total		8	6	14	73	36	109	81	42	123	合計 Total	71	63	134	918	560	1,478	989	623	1,612	総計 Grand-Total		74	64	138	3,532	1,443	4,975	3,606	1,507	5,113																																																																																																															
		計 Sub-Total				11	6	17	11	6	17	総合人間自然科学研究科 Graduate School of Integrated Arts and Sciences	修士課程 Master's Course	人文社会科学専攻 Humanities and Social Sciences Program	2	4	6	22	44	66	24	48	72			教育学専攻 Education Program	9	11	20	118	101	219	127	112	239			理学専攻 Science Program	24	8	32	382	129	511	406	137	543			医科学専攻 Medical Science Program	5	4	9	40	32	72	45	36	81			看護学専攻 Nursing Science Program		14	14	10	77	87	10	91	101			農学専攻 Agricultural Science Program	23	14	37	273	141	414	296	155	451			土佐さきがけプログラム グリーンサイエンス人材育成コース TOSA Innovative Human Development Programs Green Science Education Program			2					2	2			計 Sub-Total	63	57	120	845	524	1,369	908	581	1,489		博士課程 Doctoral Course	応用自然科学専攻 Applied Science Program	3		3	20	8	28	23	8	31			医学専攻 Medicine Program	2	3	5	42	20	62	44	23	67			黒潮圏総合科学専攻 Kuroshio Science Program	3	3	6	11	8	19	14	11	25			計 Sub-Total	8	6	14	73	36	109	81	42	123	合計 Total	71		63	134	918	560	1,478	989	623	1,612	総計 Grand-Total		74	64	138	3,532	1,443	4,975	3,606	1,507	5,113																																																																																																																										
総合人間自然科学研究科 Graduate School of Integrated Arts and Sciences	修士課程 Master's Course	人文社会科学専攻 Humanities and Social Sciences Program	2	4	6	22	44	66	24	48	72			教育学専攻 Education Program	9	11	20	118	101	219	127	112	239			理学専攻 Science Program	24	8	32	382	129	511	406	137	543			医科学専攻 Medical Science Program	5	4	9	40	32	72	45	36	81			看護学専攻 Nursing Science Program		14	14	10	77	87	10	91	101			農学専攻 Agricultural Science Program	23	14	37	273	141	414	296	155	451			土佐さきがけプログラム グリーンサイエンス人材育成コース TOSA Innovative Human Development Programs Green Science Education Program			2					2	2			計 Sub-Total	63	57	120	845	524	1,369	908	581	1,489		博士課程 Doctoral Course	応用自然科学専攻 Applied Science Program	3		3	20	8	28	23	8	31			医学専攻 Medicine Program	2	3	5	42	20	62	44	23	67			黒潮圏総合科学専攻 Kuroshio Science Program	3	3	6	11	8	19	14	11	25			計 Sub-Total	8	6	14	73	36	109	81	42	123		合計 Total	71	63	134	918	560	1,478	989	623	1,612	総計 Grand-Total		74	64	138	3,532	1,443	4,975	3,606	1,507	5,113																																																																																																																																						
		教育学専攻 Education Program	9	11	20	118	101	219	127	112	239			理学専攻 Science Program	24	8	32	382	129	511	406	137	543			医科学専攻 Medical Science Program	5	4	9	40	32	72	45	36	81			看護学専攻 Nursing Science Program		14	14	10	77	87	10	91	101			農学専攻 Agricultural Science Program	23	14	37	273	141	414	296	155	451			土佐さきがけプログラム グリーンサイエンス人材育成コース TOSA Innovative Human Development Programs Green Science Education Program			2					2	2			計 Sub-Total	63	57	120	845	524	1,369	908	581	1,489		博士課程 Doctoral Course	応用自然科学専攻 Applied Science Program	3		3	20	8	28	23	8	31			医学専攻 Medicine Program	2	3	5	42	20	62	44	23	67			黒潮圏総合科学専攻 Kuroshio Science Program	3	3	6	11	8	19	14	11	25			計 Sub-Total	8	6	14	73	36	109	81	42	123		合計 Total	71	63	134	918	560	1,478	989	623	1,612	総計 Grand-Total		74	64	138	3,532	1,443	4,975	3,606	1,507	5,113																																																																																																																																																		
		理学専攻 Science Program	24	8	32	382	129	511	406	137	543			医科学専攻 Medical Science Program	5	4	9	40	32	72	45	36	81			看護学専攻 Nursing Science Program		14	14	10	77	87	10	91	101			農学専攻 Agricultural Science Program	23	14	37	273	141	414	296	155	451			土佐さきがけプログラム グリーンサイエンス人材育成コース TOSA Innovative Human Development Programs Green Science Education Program			2					2	2			計 Sub-Total	63	57	120	845	524	1,369	908	581	1,489		博士課程 Doctoral Course	応用自然科学専攻 Applied Science Program	3		3	20	8	28	23	8	31			医学専攻 Medicine Program	2	3	5	42	20	62	44	23	67			黒潮圏総合科学専攻 Kuroshio Science Program	3	3	6	11	8	19	14	11	25			計 Sub-Total	8	6	14	73	36	109	81	42	123		合計 Total	71	63	134	918	560	1,478	989	623	1,612	総計 Grand-Total		74	64	138	3,532	1,443	4,975	3,606	1,507	5,113																																																																																																																																																														
		医科学専攻 Medical Science Program	5	4	9	40	32	72	45	36	81			看護学専攻 Nursing Science Program		14	14	10	77	87	10	91	101			農学専攻 Agricultural Science Program	23	14	37	273	141	414	296	155	451			土佐さきがけプログラム グリーンサイエンス人材育成コース TOSA Innovative Human Development Programs Green Science Education Program			2					2	2			計 Sub-Total	63	57	120	845	524	1,369	908	581	1,489		博士課程 Doctoral Course	応用自然科学専攻 Applied Science Program	3		3	20	8	28	23	8	31			医学専攻 Medicine Program	2	3	5	42	20	62	44	23	67			黒潮圏総合科学専攻 Kuroshio Science Program	3	3	6	11	8	19	14	11	25			計 Sub-Total	8	6	14	73	36	109	81	42	123		合計 Total	71	63	134	918	560	1,478	989	623	1,612	総計 Grand-Total		74	64	138	3,532	1,443	4,975	3,606	1,507	5,113																																																																																																																																																																										
		看護学専攻 Nursing Science Program		14	14	10	77	87	10	91	101			農学専攻 Agricultural Science Program	23	14	37	273	141	414	296	155	451			土佐さきがけプログラム グリーンサイエンス人材育成コース TOSA Innovative Human Development Programs Green Science Education Program			2					2	2			計 Sub-Total	63	57	120	845	524	1,369	908	581	1,489		博士課程 Doctoral Course	応用自然科学専攻 Applied Science Program	3		3	20	8	28	23	8	31			医学専攻 Medicine Program	2	3	5	42	20	62	44	23	67			黒潮圏総合科学専攻 Kuroshio Science Program	3	3	6	11	8	19	14	11	25			計 Sub-Total	8	6	14	73	36	109	81	42	123		合計 Total	71	63	134	918	560	1,478	989	623	1,612	総計 Grand-Total		74	64	138	3,532	1,443	4,975	3,606	1,507	5,113																																																																																																																																																																																						
		農学専攻 Agricultural Science Program	23	14	37	273	141	414	296	155	451			土佐さきがけプログラム グリーンサイエンス人材育成コース TOSA Innovative Human Development Programs Green Science Education Program			2					2	2			計 Sub-Total	63	57	120	845	524	1,369	908	581	1,489		博士課程 Doctoral Course	応用自然科学専攻 Applied Science Program	3		3	20	8	28	23	8	31			医学専攻 Medicine Program	2	3	5	42	20	62	44	23	67			黒潮圏総合科学専攻 Kuroshio Science Program	3	3	6	11	8	19	14	11	25			計 Sub-Total	8	6	14	73	36	109	81	42	123		合計 Total	71	63	134	918	560	1,478	989	623	1,612	総計 Grand-Total		74	64	138	3,532	1,443	4,975	3,606	1,507	5,113																																																																																																																																																																																																		
		土佐さきがけプログラム グリーンサイエンス人材育成コース TOSA Innovative Human Development Programs Green Science Education Program			2					2	2			計 Sub-Total	63	57	120	845	524	1,369	908	581	1,489		博士課程 Doctoral Course	応用自然科学専攻 Applied Science Program	3		3	20	8	28	23	8	31			医学専攻 Medicine Program	2	3	5	42	20	62	44	23	67			黒潮圏総合科学専攻 Kuroshio Science Program	3	3	6	11	8	19	14	11	25			計 Sub-Total	8	6	14	73	36	109	81	42	123		合計 Total	71	63	134	918	560	1,478	989	623	1,612	総計 Grand-Total		74	64	138	3,532	1,443	4,975	3,606	1,507	5,113																																																																																																																																																																																																														
		計 Sub-Total	63	57	120	845	524	1,369	908	581	1,489		博士課程 Doctoral Course	応用自然科学専攻 Applied Science Program	3		3	20	8	28	23	8	31			医学専攻 Medicine Program	2	3	5	42	20	62	44	23	67			黒潮圏総合科学専攻 Kuroshio Science Program	3	3	6	11	8	19	14	11	25			計 Sub-Total	8	6	14	73	36	109	81	42	123		合計 Total	71	63	134	918	560	1,478	989	623	1,612	総計 Grand-Total		74	64	138	3,532	1,443	4,975	3,606	1,507	5,113																																																																																																																																																																																																																										
	博士課程 Doctoral Course	応用自然科学専攻 Applied Science Program	3		3	20	8	28	23	8	31			医学専攻 Medicine Program	2	3	5	42	20	62	44	23	67			黒潮圏総合科学専攻 Kuroshio Science Program	3	3	6	11	8	19	14	11	25			計 Sub-Total	8	6	14	73	36	109	81	42	123		合計 Total	71	63	134	918	560	1,478	989	623	1,612	総計 Grand-Total		74	64	138	3,532	1,443	4,975	3,606	1,507	5,113																																																																																																																																																																																																																																						
		医学専攻 Medicine Program	2	3	5	42	20	62	44	23	67			黒潮圏総合科学専攻 Kuroshio Science Program	3	3	6	11	8	19	14	11	25			計 Sub-Total	8	6	14	73	36	109	81	42	123		合計 Total	71	63	134	918	560	1,478	989	623	1,612	総計 Grand-Total		74	64	138	3,532	1,443	4,975	3,606	1,507	5,113																																																																																																																																																																																																																																																		
		黒潮圏総合科学専攻 Kuroshio Science Program	3	3	6	11	8	19	14	11	25			計 Sub-Total	8	6	14	73	36	109	81	42	123		合計 Total	71	63	134	918	560	1,478	989	623	1,612	総計 Grand-Total		74	64	138	3,532	1,443	4,975	3,606	1,507	5,113																																																																																																																																																																																																																																																														
		計 Sub-Total	8	6	14	73	36	109	81	42	123		合計 Total	71	63	134	918	560	1,478	989	623	1,612	総計 Grand-Total		74	64	138	3,532	1,443	4,975	3,606	1,507	5,113																																																																																																																																																																																																																																																																										
	合計 Total	71	63	134	918	560	1,478	989	623	1,612	総計 Grand-Total		74	64	138	3,532	1,443	4,975	3,606	1,507	5,113																																																																																																																																																																																																																																																																																						
総計 Grand-Total		74	64	138	3,532	1,443	4,975	3,606	1,507	5,113																																																																																																																																																																																																																																																																																																	

注 [] は改組前の名称

Note [] Title used prior to University Reorganization

専攻科 Advanced Courses

専攻科 Advanced Courses	男 Men	女 Women	計 Sub-Total
農学専攻科 (昭和35年度～昭和42年度)	38	1	39
理学専攻科 (昭和48年度～昭和59年度)	99	1	100
教育専攻科 (昭和43年度～平成7年度)	44	11	55
文学専攻科 (昭和48年度～平成10年度)	11	14	25
経済学専攻科 (昭和49年度～平成10年度)	16	5	21
合計 Total	208	32	240



高知大学大学院修了式

はじめに

組織・役員等

学部・大学院

学内共同教育
研究施設等

教職員・学生

国際交流

地域連携

財務

キャンパス

卒業生・修了者進路状況

Employment (Bachelor, Master's, Doctoral Degree)

学部 Faculties

(平成30.5.1現在) (as of May 1, 2018)

区 分 Classification	卒業生数 The Number of Graduates	就職先区分 Classification of Employment							進学等 Continuing Higher Education	その他 Other
		企業 Private Sector	官公庁 Government and Municipal Offices	教員 Educators	医師 Doctors	看護師 Nurses	保健師 Public Health Nurses			
人文学部 Faculty of Humanities and Economics	人間文化学科 Department of Human Culture	93 (63)	63 (44)	9 (6)	5 (2)	0	0	0	4 (3)	12 (8)
	国際社会コミュニケーション学科 Department of International Studies	75 (53)	53 (37)	8 (6)	2 (0)	0	0	0	4 (4)	8 (6)
	社会経済学科 Department of Economics and Social Sciences	107 (37)	66 (27)	21 (5)	1 (0)	0	0	0	3 (2)	16 (3)
	計 Sub-Total	275 (153)	182 (108)	38 (17)	8 (2)	0	0	0	11 (9)	36 (17)
教育学部 Faculty of Education	学校教育教員養成課程 Teacher Training Division	105 (53)	17 (9)	4 (3)	68 (34)	0	0	0	8 (3)	8 (4)
	生涯教育課程 Lifelong Education Division	71 (44)	46 (32)	5 (1)	9 (6)	0	0	0	5 (4)	6 (1)
	計 Sub-Total	176 (97)	63 (41)	9 (4)	77 (40)	0	0	0	13 (7)	14 (5)
理学部 Faculty of Science	理学科 Department of Natural Science	164 (50)	72 (24)	17 (6)	21 (6)	0	0	0	40 (11)	14 (3)
	応用理学科 Department of Applied Science	100 (32)	45 (19)	11 (2)	9 (2)	0	0	0	33 (9)	2 (0)
	計 Sub-Total	264 (82)	117 (43)	28 (8)	30 (8)	0	0	0	73 (20)	16 (3)
医学部 Medical School	医学科 Medical Course	104 (35)	0	0	0	99 (34)	0	0	0	5 (1)
	看護学科 Nursing Course	64 (56)	0	0	5 (5)	0	51 (43)	4 (4)	3 (3)	1 (1)
	計 Sub-Total	168 (91)	0	0	5 (5)	99 (34)	51 (43)	4 (4)	3 (3)	6 (2)
農学部 Faculty of Agriculture	農学科 Department of Agriculture	169 (81)	84 (39)	24 (11)	3 (1)	0	0	0	48 (27)	10 (3)
	計 Sub-Total	169 (81)	84 (39)	24 (11)	3 (1)	0	0	0	48 (27)	10 (3)
土佐さきがけ プログラム TOSA Innovative Human Development Programs	グリーンサイエンス人材育成コース Green Science Education Program	5 (0)	0	0	0	0	0	0	5 (0)	0
	国際人材育成コース International Education Program	9 (8)	6 (5)	0	0	0	0	0	1 (1)	2 (2)
	生命・環境人材育成コース Life and Environment Education Program	0 (0)	0	0	0	0	0	0	0	0
	計 Sub-Total	14 (8)	6 (5)	0	0	0	0	0	6 (1)	2 (2)
合計 Total		1,066 (512)	452 (236)	99 (40)	123 (56)	99 (34)	51 (43)	4 (4)	154 (67)	84 (32)

- 注 1. ()は内数で女子学生
 2. 就職先区分には、期限付採用者を含む。
 3. 進学等の欄には、専門学校進学者・科目等履修生・研究生を含む。

Note () Number of Female students



教員採用試験対策「室戸合宿演習」



証明写真撮影会

大学院 Graduate Schools

(平成30.5.1現在) (as of May 1, 2018)

区分 Classification			修了者数 Number of Graduates	就職先区分 Classification of Employment						進学等 Continuing Higher Education	その他 Other
				企業 Private Sector	官公庁 Government and Municipal Offices	教員 Educators	医師 Doctors	看護師 Nurses	保健師 Public Health Nurses		
黒潮圏海洋科学研究科 Graduate School of Kuroshio Science	後期3年博士課程 3-year Doctoral Course	黒潮圏海洋科学専攻 Kuroshio Science	0	0	0	0	0	0	0	0	0
		計 Sub-Total	0	0	0	0	0	0	0	0	0
医学系研究科 Medical Graduate School	博士課程 Doctoral Course	生命医学系専攻 Biomedical Science	2 (1)	0	0	0	1 (0)	0	0	0	1 (1)
		神経科学系専攻 Neuroscience	1 (0)	0	0	0	1 (0)	0	0	0	0
		社会医学系専攻 Social Medicine	1 (0)	0	0	0	1 (0)	0	0	0	0
		計 Sub-Total	4 (1)	0	0	0	3 (0)	0	0	0	1 (1)
総合人間自然科学研究科 Graduate School of Integrated Arts and Science	修士課程 Master's Course	人文社会科学専攻 Humanities and Social Sciences Program	6 (4)	4 (2)	0	0	0	0	0	0	2 (2)
		教育学専攻 Education Program	20 (11)	2 (1)	1 (1)	15 (8)	0	0	0	2 (1)	0
		理学専攻 Science Program	32 (8)	22 (6)	3 (1)	3 (1)	0	0	0	3 (0)	1 (0)
		医科学専攻 Medical Science Program	9 (4)	2 (0)	0	2 (2)	0	1 (1)	0	3 (1)	1 (0)
		看護学専攻 Nursing Science Program	14 (14)	0	0	1 (1)	0	10 (10)	1 (1)	0	2 (2)
		農学専攻 Agricultural Science Program	37 (14)	23 (9)	4 (1)	1 (1)	0	0	0	8 (2)	1 (1)
		TSP グリーンサイエンス 人材育成コース TSP Green Science Education Program	2 (2)	2 (2)	0	0	0	0	0	0	0
	計 Sub-Total	120 (57)	55 (20)	8 (3)	22 (13)	0	11 (11)	1 (1)	16 (4)	7 (5)	
	博士課程 Doctoral Course	応用自然科学専攻 Applied Science Program	3 (0)	1 (0)	2 (0)	0	0	0	0	0	0
		医学専攻 Medicine Program	5 (3)	2 (1)	0	0	3 (2)	0	0	0	0
		黒潮圏総合科学専攻 Kuroshio Science Program	6 (3)	1 (1)	1 (1)	4 (1)	0	0	0	0	0
		計 Sub-Total	14 (6)	4 (2)	3 (1)	4 (1)	3 (2)	0	0	0	0
	合計 Total			138 (64)	59 (22)	11 (4)	26 (14)	6 (2)	11 (11)	1 (1)	16 (4)

- 注 1. ()は内数で女子学生
 2. 就職先区分には、期限付採用者を含む。
 3. 進学等の欄には、専門学校進学者・科目等履修生・研究生を含む。

Note () Number of Female students



就職室の様子

はじめに

組織・役員等

学部・大学院

学内共同教育
研究施設等

教職員・学生

国際交流

地域連携

財務

キャンパス

産業別就職者数 Employment by Industry

(平成30.5.1現在) (as of May 1, 2018)

区分	就職者の産業分類別内訳																			その他		
	農業・林業	漁業	鉱業・採石業・砂利採取業	建設業	製造業	電気・ガス・熱供給・水道業	情報通信業	運輸業・郵便業	卸売業・小売業	金融業・保険業	不動産業・物品賃貸業	学術研究・専門・技術サービス業	宿泊業・飲食サービス業	生活関連サービス業・娯楽業	教育・学習支援業	医療・福祉	複合サービス事業	サービス業(他に分類されないもの)	公務(国家公務)		公務(地方公務)	
学	人文学部	人間文化学科				2	6		7	2	13	8	3	2	3	1	3	3	1	8	1	8
		国際社会コミュニケーション学科	1				9		3	4	8	9	2	1	3	1	5	4		5	1	7
		社会経済学科				3	8	3	11	1	13	14	1		3	3	3	1		2	4	17
		計	1			5	23	3	21	7	34	31	6	3	9	5	11	8	1	15	6	32
	教育学部	学校教育教員養成課程					1				4	4		2	2	1	68	3		1		1
		生涯教育課程				1	12	1	2	1	11	6	2	2	2	10	1	3		2		2
		計				1	13	1	2	1	15	10	2	4	2	3	78	4	3	1	2	3
	理学部	理学科				2	15	1	13	2	9	10	1	4	2	2	21	1	2	5	3	14
		応用理学科				4	12		9		6	2		4	1	2	5		1	3	1	10
		計				6	27	1	22	2	15	12	1	8	3	4	26	1	3	8	4	24
	医学部	医学科															99					
		看護学科														5	55					
計															5	154						
農学部	農学科	9	1		7	24	1	7	1	9	2		4	3	1	3	2	10	3		24	
	計	9	1		7	24	1	7	1	9	2		4	3	1	3	2	10	3		24	
土佐さきがけプログラム	グリーンサイエンス人材育成コース																					
	国際人材育成コース							2		1				1	1					1		
	生命環境人材育成コース																					
	計							2		1				1	1					1		
総計		10	1		19	87	6	54	11	74	55	9	19	18	14	123	169	17	27	13	83	
大学院	医学系研究科	博士課程	生命医学系専攻														3					
			神経科学系専攻															2				
			社会医学系専攻															1				
			計															6				
	総合人間自然科学研究科	修士課程	人文社会科学専攻				1										2			1		
			教育学専攻	1													13	1				1
			理学専攻	1			6	1	7		1			5			1			2		2
			医科学専攻														2	5				
			看護学専攻														1	11				
			農学専攻	1	2		3	7				2			6		1	1	1		1	3
		計	3	2		3	14	1	7		3			11		20	18	1	3	1	6	
		博士課程	応用自然科学専攻														1					2
			医学専攻											1			6					
			黒潮圏総合科学専攻														5				1	
			黒潮圏海洋科学専攻																			1
計											1			6	6			1	3			
総計		3	2		3	14	1	7		3			12		26	30	1	3	2	9		

- 注 1. 「医療・福祉」に研修医を含む。
- 2. 秋季卒業者・早期卒業者を含む。
- 3. 就職者に「一時的な仕事に就いた者」23名を除く（学部19名、大学院4名）。
- 4. 医学研究科医学専攻及び黒潮圏海洋科学専攻は、満期退学者を含む。

附属学校児童等数

Number of Pupils at Affiliated Schools and Kindergarten

(平成30. 5. 1現在) (as of May 1, 2018)

区分 Classification	定員 Capacity	学級数 Classes	現員 Current Number							
			1年 1st Grade	2年 2nd Grade	3年 3rd Grade	4年 4th Grade	5年 5th Grade	6年 6th Grade	合計 Total	
附属小学校 Affiliated Elementary School	678	21 (複式3を含む)	113	111	105	111	107	106	653	
附属中学校 Affiliated Junior High School	420	12	140	136	133				409	
附属特別支援学校 Affiliated Special Education School	小学部 Elementary	18 (複式)	3 (複式)	3	3	4	3	3	3	19
	中学部 Junior	18	3	6	6	5				17
	高等部 Senior	24	3	8	8	8				24
附属幼稚園 Affiliated Kindergarten	124	5	3歳児 3-year-olds	28 (1クラス)	4歳児 4-year-olds	32 (2クラス)	5歳児 5-year-olds	46 (2クラス)	106	



附属幼稚園



附属小学校



附属中学校



附属特別支援学校 就労支援施設
菓子工房 hocco sweets (ホッコスイーツ)



附属小学校

はじめに

組織・役員等

学部・大学院

学内共同教育
研究施設等

教職員・学生

国際交流

地域連携

財務

キャンパス

国際交流 International Exchange

外国人留学生在籍状況 Number of International Students

(平成30.5.1現在) (as of May 1, 2018)

項目 Details 国名・地域名 Countries and Regions		国費 Mext Scholarship									私費 Privately Financed									合計 Total		総計 Grand-Total	
		学部 Undergraduate		修士 Master's		博士 Doctorate		研究生等 Research Student			学部 Undergraduate		修士 Master's		博士 Doctorate		研究生等 Research Student			計 Sub-Total	計 Sub-Total		
		男 Men	女 Women	男 Men	女 Women	男 Men	女 Women	男 Men	女 Women	計 Sub-Total	男 Men	女 Women	男 Men	女 Women	男 Men	女 Women	男 Men	女 Women	計 Sub-Total				男 Men
																							男 Men
アジア Asia	インド India																				2	2	2
	インドネシア Indonesia							2		2					1	1	4	3	9	5	6	11	
	カンボジア Cambodia								1	1										1		1	
	タイ Thailand							1		1												1	
	ネパール Nepal										2	1			2					5	4	1	5
	バングラデシュ Bangladesh						4	1		5			1		1	1				3	6	2	8
	フィリピン Philippines						2	5		7											2	5	7
	ベトナム Vietnam										1	2	1	1	2					7	4	3	7
	マレーシア Malaysia										1	2					1			4	1	3	4
	ミャンマー Myanmar														1					1	1		1
	モンゴル Mongolia										1	3		1						5	1	4	5
	韓国 South Korea										3							4	6	13	7	6	13
	台湾 Taiwan											1	1				1	5	8	2	6	8	
中国 China				1		1	3		5	10	3	2	5	1	1	6	21	49	21	33	54		
北アメリカ North America	アメリカ The United States of America													1					1		1	1	
南アメリカ South America	アルゼンチン Argentina						1		1											1		1	
ヨーロッパ Europe	スウェーデン Sweden																2		2	2		2	
	デンマーク Denmark																2	1	3	2	1	3	
	フランス France													1					1	1		1	
	ロシア Russia						1		1													1	
アフリカ Africa	エチオピア Ethiopia						1		1												1	1	
	ガーナ Ghana								1	1											1	1	
	コンゴ民主共和国 Democratic Republic of the Congo														1					1	1	1	
	ブルキナファソ Burkina Faso												1							1	1	1	
総計 Grand-Total				1	1	9	12	2	25	18	12	8	8	10	4	19	36	115	67	72	140		
学部 Faculties	人文学部/人文社会科学部 Humanities and Economics/ Humanities and Social Sciences										7	5				3	12	27	10	17	27		
	教育学部 Education							1	1	1	1					8	10	20	10	11	21		
	理学部/理工学部 Science/ Science and Technology										6	2				1	3	12	7	5	12		
	農学部/農林海洋科学部 Agriculture/ Agriculture and Marine Sciences							1	1	1	1	2				3	8	14	5	10	15		
	地域協働学部 Regional Collaboration																1	1			1	1	
	土佐さきがけプログラム TOSA Innovative Human Development Programs										3	2						5	3	2	5		
大学院 Graduate School of Integrated Arts and Sciences	人文社会科学専攻 Humanities and Social Sciences Program						1		1					2			2	4		5	5		
	教育学専攻 Education Program																						
	理学専攻 Science Program						1		1										1		1	1	
	応用自然科学専攻 Applied Science Program														1				1	1		1	
	医科学専攻 Medical Science Program														2				2		2	2	
	医学専攻 Medicine Program						2	1		3					2	1			3	4	2	6	
	農学専攻 Agricultural Science Program												8	4			3	15	11	4	15		
	黒潮圏総合科学専攻 Kuroshio Science Program						3	5		8					3				3	6	5	11	
愛媛大学大学院連合農学研究科 The United Graduate School of Agricultural Sciences, Ehime University						4	6		10					4	3	1		8	9	9	18		
総計 Grand-Total				1	1	9	12	2	25	18	12	8	8	10	4	19	36	115	67	73	140		

はじめに

組織・役員等

学部・大学院

学内共同教育
研究施設等

教職員・学生

国際交流

地域連携

財務

キャンパス

大学間協定

University Level Cooperating Agreements

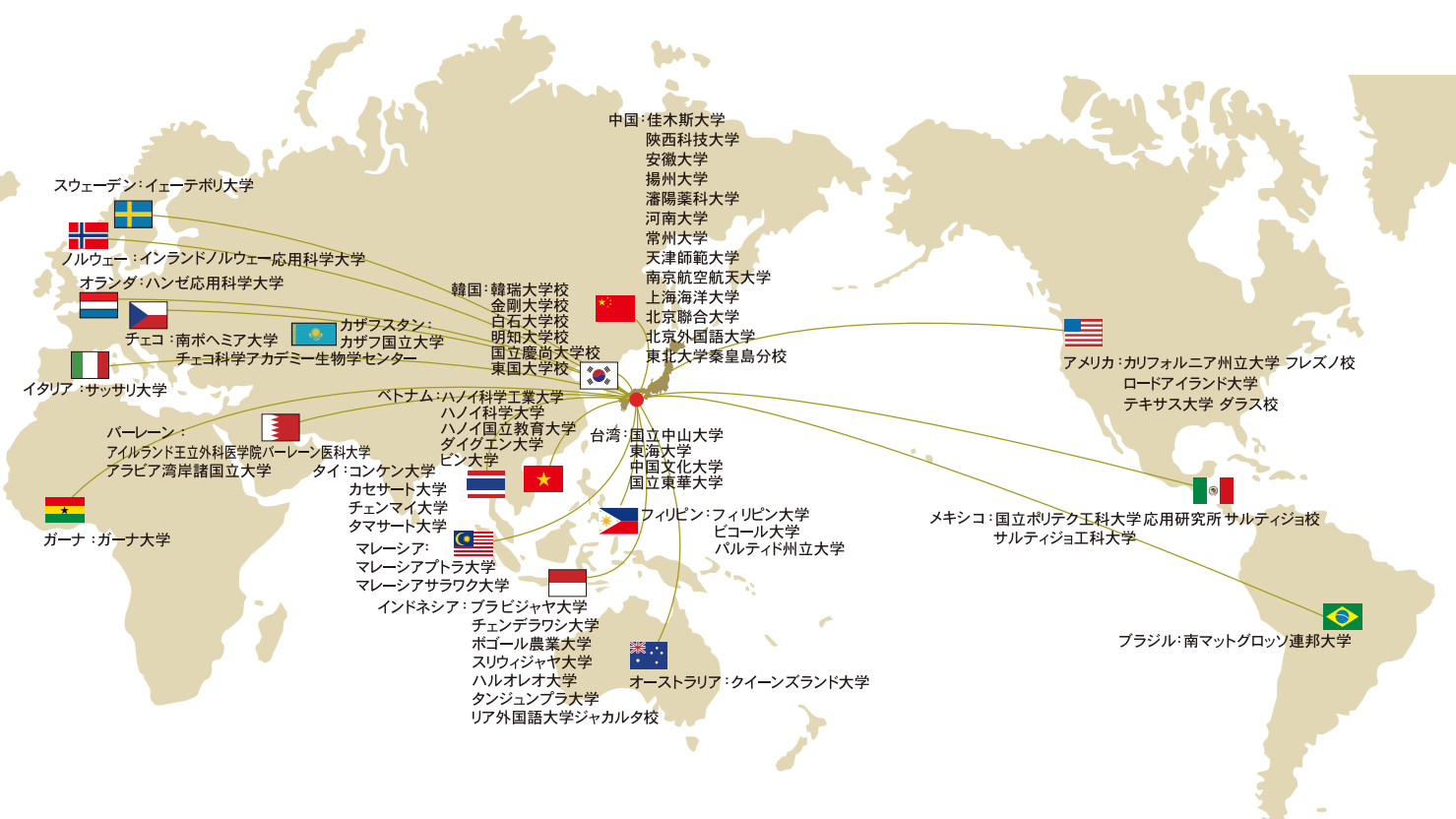

(平成30.5.1現在) (as of May 1, 2018)

大学名 Overseas Institutions	国名・地域名 Countries and Regions	締結年月日 Date Concluded	内容 Content	中心部局
クイーンズランド大学 The University of Queensland	オーストラリア連邦 Commonwealth of Australia	昭和55年10月1日 Oct.1, 1980	学生交流 Student Exchange	国際連携推進センター
		昭和55年11月7日 Nov.7, 1980	学術交流 Academic Exchange	
佳木斯大学 Jiamusi University	中華人民共和国 People's Republic of China	昭和60年10月22日 Oct.22, 1985	学術交流及び学生交流 Academic and Student Exchange	医学部
カリフォルニア州立大学フレズノ校 California State University・Fresno	アメリカ合衆国 United States of America	平成元年4月1日 Apr.1, 1989	学術交流及び学生交流 Academic and Student Exchange	国際連携推進センター
陝西科技大学 (旧西北軽工業学院) Shanxi University of Science & Technology (Northwest Institute of Light Technology)	中華人民共和国 People's Republic of China	平成6年7月26日 July 26, 1994	学術交流及び学生交流 Academic and Student Exchange	理工学部
揚州大学 Yangzhou University	中華人民共和国 People's Republic of China	平成9年3月10日 Mar.10, 1997	学術交流 Academic Exchange	農林海洋科学部
コンケン大学 Khon Kaen University	タイ王国 Kingdom of Thailand	平成9年3月27日 Mar.27, 1997	学術交流及び学生交流 Academic and Student Exchange	農林海洋科学部
南ボヘミア大学 University of South Bohemia	チェコ共和国 Czech Republic	平成11年6月23日 June 23, 1999	学術交流及び学生交流 Academic and Student Exchange	教育学部
チェコ科学アカデミー生物学センター Biological Centre, Czech Academy of Sciences	チェコ共和国 Czech Republic	平成11年6月24日 June 24, 1999	学術交流 Academic Exchange	教育学部
カセサート大学 Kasetsart University	タイ王国 Kingdom of Thailand	平成12年5月1日 May 1, 2000	学術交流及び学生交流 Academic and Student Exchange	農林海洋科学部
安徽大学 Anhui University	中華人民共和国 People's Republic of China	平成14年5月21日 May 21, 2002	学術交流及び学生交流 Academic and Student Exchange	教育学部
ハノイ科学工業大学 (旧ハノイ工科大学) Hanoi University of Science and Technology (Hanoi University of Technology)	ベトナム社会主義共和国 Socialist Republic of Viet Nam	平成14年7月2日 July 2, 2002	学術交流及び学生交流 Academic and Student Exchange	農林海洋科学部
ハノイ科学大学 VNU University of Science	ベトナム社会主義共和国 Socialist Republic of Viet Nam	平成14年7月2日 July 2, 2002	学術交流及び学生交流 Academic and Student Exchange	農林海洋科学部
ブラビジャヤ大学 Brawijaya University	インドネシア共和国 Republic of Indonesia	平成15年2月28日 Feb. 28, 2003	学術交流及び学生交流 Academic and Student Exchange	人文社会科学部
韓瑞大学校 Hanseo University	大韓民国 Republic of Korea	平成15年7月23日 July 23, 2003	学術交流及び学生交流 Academic and Student Exchange	人文社会科学部
国立ポリテク工科大学 応用研究所、サルティジョ校 Research Center for Advanced Studies of National Polytechnical Institute Saltillo Campus	メキシコ合衆国 United Mexican States	平成15年9月8日 Sept. 8, 2003	学術交流及び学生交流 Academic and Student Exchange	理工学部
サルティジョ工科大学 Technological Institute of Saltillo	メキシコ合衆国 United Mexican States	平成15年9月9日 Sept. 9, 2003	学術交流及び学生交流 Academic and Student Exchange	理工学部
チェンデラワシ大学 Cenderawasih University	インドネシア共和国 Republic of Indonesia	平成16年9月28日 Sept. 28, 2004	学術交流及び学生交流 Academic and Student Exchange	医学部
瀋陽薬科大学 Shenyang Pharmaceutical University	中華人民共和国 People's Republic of China	平成17年5月12日 May 12, 2005	学術交流及び学生交流 Academic and Student Exchange	農林海洋科学部
フィリピン大学 University of the Philippines	フィリピン共和国 Republic of the Philippines	平成17年11月24日 Nov. 24, 2005	学術交流及び学生交流 Academic and Student Exchange	黒潮圏

- はじめに
- 組織・役員等
- 学部・大学院
- 学内共同教育
- 研究施設等
- 教職員・学生

国際交流

地域連携

財務

キャンパス

はじめに

組織・役員等

学部・大学院

学内共同教育
研究施設等

教職員・学生

国際交流

地域連携

財務

キャンパス

大学名 Overseas Institutions	国名・地域名 Countries and Regions	締結年月日 Date Concluded	内容 Content	中心部局
ハノイ国立教育大学 Hanoi National University of Education	ベトナム社会主義共和国 Socialist Republic of Viet Nam	平成18年1月6日 Jan. 6, 2006	学術交流 Academic Exchange	農林海洋科学部
イエーテボリ大学 University of Gothenburg	スウェーデン王国 Kingdom of Sweden	平成18年2月27日 Feb. 27, 2006	学術交流及び学生交流 Academic and Student Exchange	教育学部
ピコール大学 Bicol University	フィリピン共和国 Republic of the Philippines	平成18年3月31日 Mar. 31, 2006	学術交流及び学生交流 Academic and Student Exchange	黒潮圏
河南大学 Henan University	中華人民共和国 People's Republic of China	平成18年4月10日 Apr. 10, 2006	学術交流及び学生交流 Academic and Student Exchange	教育学部
常州大学(旧江蘇工業学院) Changzhou University (Jiangsu Polytechnic University)	中華人民共和国 People's Republic of China	平成18年12月20日 Dec. 20, 2006	学術交流及び学生交流 Academic and Student Exchange	理工学部
天津師範大学 Tianjin Normal University	中華人民共和国 People's Republic of China	平成18年12月28日 Dec. 28, 2006	学術交流及び学生交流 Academic and Student Exchange	教育学部
ボゴール農業大学 Bogor Agricultural University	インドネシア共和国 Republic of Indonesia	平成19年3月1日 Mar. 1, 2007	学術交流及び学生交流 Academic and Student Exchange	農林海洋科学部
国立中山大学 National Sun Yat-Sen University	台湾 Taiwan	平成19年5月14日 May 14, 2007	学術交流及び学生交流 Academic and Student Exchange	農林海洋科学部
マレーシアプトラ大学 Universiti Putra Malaysia	マレーシア Malaysia	平成19年5月18日 May 18, 2007	学術交流及び学生交流 Academic and Student Exchange	農林海洋科学部
東海大学 Tunghai University	台湾 Taiwan	平成19年10月18日 Oct. 18, 2007	学術交流及び学生交流 Academic and Student Exchange	教育学部
スリウィジャヤ大学 Sriwijaya University	インドネシア共和国 Republic of Indonesia	平成20年3月11日 Mar. 11, 2008	学術交流 Academic Exchange	農林海洋科学部
金剛大学校 Geumgang University	大韓民国 Republic of Korea	平成20年12月9日 Dec. 9, 2008	学術交流及び学生交流 Academic and Student Exchange	人文社会科学部
南京航空航天大学 Nanjing University of Aeronautics and Astronautics	中華人民共和国 People's Republic of China	平成21年11月12日 Nov. 12, 2009	学術交流及び学生交流 Academic and Student Exchange	理工学部
マレーシアサラワク大学 Universiti Malaysia Sarawak	マレーシア Malaysia	平成21年11月16日 Nov. 16, 2009	学術交流及び学生交流 Academic and Student Exchange	黒潮圏
ハルオレオ大学 Haluooleo University	インドネシア共和国 Republic of Indonesia	平成21年12月16日 Dec. 16, 2009	学術交流及び学生交流 Academic and Student Exchange	農林海洋科学部
中国文化大学 Chinese Culture University	台湾 Taiwan	平成22年1月10日 Jan. 10, 2010	学術交流及び学生交流 Academic and Student Exchange	農林海洋科学部
タンジュンブラ大学 Tanjungpura University	インドネシア共和国 Republic of Indonesia	平成22年2月1日 Feb. 1, 2010	学術交流及び学生交流 Academic and Student Exchange	農林海洋科学部
白石大学校(旧天安大学校) Baekseok University (Cheonan University)	大韓民国 Republic of Korea	平成22年3月25日 Mar. 25, 2010	学術交流及び学生交流 Academic and Student Exchange	人文社会科学部
上海海洋大学 Shanghai Ocean University	中華人民共和国 People's Republic of China	平成22年10月15日 Oct. 15, 2010	学術交流及び学生交流 Academic and Student Exchange	農林海洋科学部
南マツグロソ連邦大学 Federal University of Mato Grosso do Sul	ブラジル連邦共和国 Federative Republic of Brazil	平成24年3月13日 Mar. 13, 2012	学術交流及び学生交流 Academic and Student Exchange	医学部
明知大学校 Myongji University	大韓民国 Republic of Korea	平成25年1月3日 Jan. 3, 2013	学術交流及び学生交流 Academic and Student Exchange	国際連携推進センター
チェンマイ大学 Chiang Mai University	タイ王国 Kingdom of Thailand	平成25年2月12日 Feb. 12, 2013	学術交流 Academic Exchange	農林海洋科学部
サッサリ大学 The University of Sassari	イタリア共和国 Republic of Italy	平成25年2月21日 Feb. 21, 2013	学術交流及び学生交流 Academic and Student Exchange	地域協働学部
国立慶尚大学校 Gyeongsang National University	大韓民国 Republic of Korea	平成25年3月4日 Mar. 4, 2013	学術交流及び学生交流 Academic and Student Exchange	農林海洋科学部
北京聯合大学 Beijing Union University	中華人民共和国 People's Republic of China	平成25年3月11日 Mar. 11, 2013	学術交流及び学生交流 Academic and Student Exchange	国際連携推進センター
アイルランド王立外科医学院パーレン医科大学 Royal College of Surgeons in Ireland, Medical University of Bahrain	バーレーン王国 The Kingdom of Bahrain	平成25年3月21日 Mar. 21, 2013	学術交流 Academic Exchange	医学部
北京外国語大学 Beijing Foreign Studies University	中華人民共和国 People's Republic of China	平成25年6月21日 June 21, 2013	学術交流及び学生交流 Academic and Student Exchange	国際連携推進センター
東国大学校 Dongguk University	大韓民国 Republic of Korea	平成25年7月3日 July 3, 2013	学術交流及び学生交流 Academic and Student Exchange	教育学部
タマサート大学 Thammasat University	タイ王国 Kingdom of Thailand	平成25年8月20日 Aug. 20, 2013	学術交流及び学生交流 Academic and Student Exchange	理工学部
国立東華大学 National Dong Hwa University	台湾 Taiwan	平成25年8月27日 Aug. 27, 2013	学術交流及び学生交流 Academic and Student Exchange	黒潮圏
アラビア湾岸諸国立大学 Arabian Gulf University, AGU	バーレーン王国 The Kingdom of Bahrain	平成26年2月13日 Feb. 13, 2014	学術交流 Academic Exchange	医学部
ハンゼ応用科学大学 Hanze University of Applied Sciences	オランダ Netherlands	平成27年3月9日 Mar. 9, 2015	学術交流及び学生交流 Academic and Student Exchange	土佐さきがけプログラム
タイグエン大学 Thai Nguyen University	ベトナム社会主義共和国 Socialist Republic of Vietnam	平成27年3月25日 Mar. 25, 2015	学術交流及び学生交流 Academic and Student Exchange	農林海洋科学部
東北大学秦皇島分校 Northeastern University at Qinhuangdao	中華人民共和国 People's Republic of China	平成27年4月15日 Apr. 15, 2015	学術交流及び学生交流 Academic and Student Exchange	教育学部
ロードアイランド大学 University of Rhode Island	アメリカ合衆国 United States of America	平成27年6月17日 Jun. 17, 2015	学術交流及び学生交流 Academic and Student Exchange	土佐さきがけプログラム
ガーナ大学 University of Ghana	ガーナ共和国 Republic of Ghana	平成27年9月9日 Sep. 9, 2015	学術交流及び学生交流 Academic and Student Exchange	農林海洋科学部
インランドノルウェー応用科学大学 Inland Norway University of Applied Sciences	ノルウェー王国 Kingdom of Norway	平成27年12月3日 Dec. 3, 2015	学術交流及び学生交流 Academic and Student Exchange	教育学部
テキサス大学ダラス校 The University of Texas at Dallas	アメリカ合衆国 United States of America	平成28年2月4日 Feb. 4, 2016	学術交流 Academic Exchange	土佐さきがけプログラム
バルティド州立大学 Partido State University	フィリピン共和国 Republic of the Philippines	平成29年12月18日 Dec. 18, 2017	学術交流及び学生交流 Academic and Student Exchange	黒潮圏総合科学専攻
リア外国語大学ジャカルタ校 LIA Institute of Foreign Languages	インドネシア共和国 Republic of Indonesia	平成30年1月2日 Jan. 2, 2018	学術交流及び学生交流 Academic and Student Exchange	教育学部
カザフ国立大学 Al-Farabi Kazakh National University	カザフスタン共和国 Republic of Kazakhstan	平成30年2月27日 Feb. 27, 2018	学術交流及び学生交流 Academic and Student Exchange	医学部
ビン大学 Vinh University	ベトナム社会主義共和国 Socialist Republic of Vietnam	平成30年3月29日 Mar. 29, 2018	学術交流 Academic Exchange	農林海洋科学部

部局間協定 Department Level Cooperating Agreements

(平成30.5.1現在) (as of May 1, 2018)

大学名 Overseas Institutions	国名・地域名 Countries and Regions	締結年月日 Date Concluded	内容 Content	担当部局
首都医科大学口腔医学院 School of Stomatology, Capital Medical University	中華人民共和国 People's Republic of China	平成16年10月28日 Oct. 28, 2004	学術交流 Academic Exchange	医学部
釜山外国語大学校日本語大学 Busan National University of Foreign Studies	大韓民国 Republic of Korea	平成19年3月8日 Mar. 8, 2007	学術交流及び学生交流 Academic and Student Exchange	人文社会科学部
韓国地質資源研究院石油海洋資源部 Petroleum & Marine Research Division of Korea Institute of Geoscience and Mineral Resources	大韓民国 Republic of Korea	平成19年8月8日 Aug. 8, 2007	学術交流 Academic Exchange	海洋コア
フィリピン農業省漁業・水産資源局第2地域支所 Regional Office No.2, Bureau of Fisheries and Aquatic Resources, Department of Agriculture	フィリピン共和国 Republic of the Philippines	平成19年8月24日 Aug. 24, 2007	学術交流 Academic Exchange	黒潮圏
天津科技大学経済与管理学院 Department of Economic and Management, Tianjin University of Science and Technology	中華人民共和国 People's Republic of China	平成20年4月4日 Apr. 4, 2008	学術交流 Academic Exchange	人文社会科学部
ロモノソフ初等中等高等学校 Lomonoxop Primary, Middle and High Schools	ベトナム社会主義共和国 Socialist Republic of Viet Nam	平成20年12月1日 Dec. 1, 2008	学術交流 Academic Exchange	教育学部
中国科学院地球環境研究所 Institute of Earth Environment, Chinese Academy of Sciences	中華人民共和国 People's Republic of China	平成21年9月29日 Sep. 29, 2009	学術交流 Academic Exchange	海洋コア
パドバ大学理学部 Faculty of Sciences, University of Padua	イタリア共和国 Republic of Italy	平成22年1月20日 Jan. 20, 2010	学術交流 Academic Exchange	理工学部
ハワイ大学医学部 University of Hawaii, John A. Burns School of Medicine	アメリカ合衆国 United States of America	平成22年2月10日 Feb. 10, 2010	学術交流 Academic Exchange	医学部
モナッシュ大学サステナブルケミカルマニュファクチャリングセンター Victorian Centre for Sustainable Chemical Manufacturing Monash University	オーストラリア連邦 Commonwealth of Australia	平成22年8月9日 Aug. 9, 2010	学術交流 Academic Exchange	理工学部
スウェーデン王国オイレショール特別学校 Öjersjö Storegård and Brunn Special Schools	スウェーデン王国 Kingdom of Sweden	平成23年2月15日 Feb. 15, 2011	学術交流 Academic Exchange	教育学部
浙江大学生物系统工程及び食品科学学院 School of Biosystems Engineering and Food Science, Zhejiang University	中華人民共和国 People's Republic of China	平成23年4月18日 Apr. 18, 2011	学術交流及び学生交流 Academic and Student Exchange	農林海洋科学部
国立台湾大学医学部 College of Medicine, National Taiwan University	台湾 Taiwan	平成23年10月11日 Oct. 11, 2011	学術交流及び学生交流 Academic and Student Exchange	医学部
モンゴル・ロシア共同学校 Mongolian Russian Joint School	モンゴル国 Mongolia	平成24年6月5日 June 5, 2012	学術交流及び学生交流 Academic and Student Exchange	教育学部(附属中学校)
シェレバングラ農科大学 Sher-e-Bangla Agricultural University	バングラデシュ人民共和国 People's Republic of Bangladesh	平成24年10月8日 Oct. 8, 2012	学術交流及び学生交流 Academic and Student Exchange	農林海洋科学部
カリヤニ大学 Kalyani University	インド India	平成24年10月10日 Oct. 10, 2012	学術交流 Academic Exchange	総合研究センター
韓中央大学赤十字看護学部 Red Cross College of Nursing, Chung-Ang University	大韓民国 Republic of Korea	平成26年2月21日 Feb. 21, 2014	学術交流 Academic Exchange	医学部
ユバスキュラ大学教育学部 University of Jyväskylä, Faculty of Education	フィンランド共和国 Republic of Finland	平成27年12月10日 Dec. 10, 2015	学術交流及び学生交流 Academic and Student Exchange	教育学部
パレストラ体育スポーツ大学 University of Physical Education and Sport PALESTRA in Prague	チェコ共和国 Czech Republic	平成28年1月26日 Jan. 26, 2016	学術交流及び学生交流 Academic and Student Exchange	教育学部
メトロポリタン大学社会科学教育学部学校学習研究所 Department of School and Learning Faculty of Social Science and Pedagogy, Metropolitan University College	デンマーク王国 Kingdom of Denmark	平成28年8月15日 Aug. 15, 2016	学術交流及び学生交流 Academic and Student Exchange	教育学部
高雄大学人文社会科学部 College of Humanities and Social Sciences, National University of Kaohsiung	台湾 Taiwan	平成28年9月21日 Sep. 21, 2016	学術交流及び学生交流 Academic and Student Exchange	人文社会科学部
オーフス大学教養学部 Danish school of Education Faculty of Arts, Aarhus University	デンマーク王国 Kingdom of Denmark	平成28年9月22日 Sep. 22, 2016	学術交流 Academic Exchange	教育学部
開南大学 Kainan University	台湾 Taiwan	平成28年11月29日 Nov. 29, 2016	学術交流及び学生交流 Academic and Student Exchange	人文社会科学部
北京語言大学 Beijing Language and Culture University	中華人民共和国 People's Republic of China	平成28年11月30日 Nov. 30, 2016	学術交流及び学生交流 Academic and Student Exchange	人文社会科学部
ソンクラナカリン大学医学部 Prince of Songkla University Faculty of Medicine	タイ王国 Kingdom of Thailand	平成29年7月9日 July 9, 2017	学術交流及び学生交流 Academic and Student Exchange	医学部
チェコ共和国科学アカデミー微生物学研究所 Institute of Microbiology of the Czech Academy of Science	チェコ共和国 Czech Republic	平成29年8月9日 Aug. 9, 2017	学術交流 Academic Exchange	農林海洋科学部
樹人医護管理専科学校 Shu-Zen Junior College of Medicine and Management	台湾 Taiwan	平成30年1月9日 Jan. 9, 2018	学術交流及び学生交流 Academic and Student Exchange	教育学部
セメイ国立医科大学 Semei State Medical University	カザフスタン共和国 Republic of Kazakhstan	平成30年2月21日 Feb. 21, 2018	学術交流及び学生交流 Academic and Student Exchange	医学部
アイスランド大学地球科学研究所 Institute of Earth Science, University of Iceland	アイスランド共和国 Republic of Iceland	平成30年4月4日 Apr. 4, 2018	学術交流 Academic Exchange	海洋コア総合研究センター
タイ農業局 Department of Agriculture Thailand	タイ王国 Kingdom of Thailand	平成30年4月24日 Apr. 24, 2018	学術交流 Academic Exchange	農林海洋科学部

その他 Other Agreements

(平成30.5.1現在) (as of May 1, 2018)

協定 Agreement	締結機関名 Institutions	締結年月日 Date Concluded	内容 Content
熱帯農業に関する SUIJI(Six University Initiative Japan Indonesia) コンソーシアム協定書	ガジャマダ大学、ボゴール農業大学、ハサヌディン大学(インドネシア共和国)、愛媛大学、香川大学、高知大学(日本)	平成23年3月6日 Mar. 6, 2011	学術交流及び学生交流 Academic and Student Exchange

はじめに

組織・役員等

学部・大学院

学内共同教育
研究施設等

教職員・学生

国際交流

地域連携

財務

キャンパス

地域連携

Inter-Regional Associations

地方自治体との連携協定 (高知県および14市町村)

Cooperative Agreements with Local Communities (Kochi Prefecture and 14 Municipalities)

地方自治体と相互に連携し、地域の活性化と振興等に寄与するため協定を締結しています。
Kochi University has concluded cooperative agreements with several local offices to contribute to the progress and promotion of the local community.

はじめに

組織・役員等

学部・大学院

学内共同教育
研究施設等

教職員・学生

国際交流

地域連携

財務

キャンパス

協定内容

Contents of the Agreement



高知県地域社会連携推進本部会議



高知県との土佐あかうしに関する覚書締結

高知県

Kochi Prefecture

平成24年12月13日締結

Concluded Dec.13, 2012

活力ある個性豊かな地域社会の形成と発展に寄与

- ①高知大学・高知県の有する知的資源、人的資源及び物的資源の活用に関する事
- ②高知大学・高知県が共同実施する事業に関する事
- ③その他目的を達成するために必要な事項に関する事

高知県教育委員会

Kochi Prefectural Board of Education

平成17年2月15日締結

Concluded Feb. 15, 2005

高知大学と高知県教育委員会の高大連携により、相互の交流を促進し、地域における教育の進展に寄与

- ①高校・大学の相互理解により、両者の接続を円滑にし教育効果の向上に寄与
- ②特徴を生かし、学生のために協同で新しい教育方法の創造に寄与
- ③共同研究、協同実践を通して、双方の教員の資質・能力(FD)の向上に寄与

須崎市

Susaki City

平成27年1月22日締結

Concluded Jan. 22, 2015

須崎市職員1名を研修職員(自治体連携コーディネーター)として受け入れ

- ①人材の育成に関する事
- ②地域産業の振興に関する事
- ③高知大学の教育及び研究に関する事
- ④高知大学に在学する学生の地域学習及び研究機会の拡大に関する事
- ⑤須崎市の計画等に関する事
- ⑥須崎市の施策等に関する事
- ⑦その他目的を達成するために必要な事項

四万十市

Shimanto City

平成19年6月5日締結

Concluded June 5, 2007

高知大学と四万十市が構築してきた知識及び経験を提供し、具体的かつ実践的な活動を図る

- ①四万十川・汽水域の環境保全に関する事業
- ②内水面漁業の振興に関する事業
- ③学術情報及び講師派遣に関する事
- ④地域の発展及び創造に関する事
- ⑤高知大学の教育及び研究に関する事
- ⑥その他目的を達成するために必要な事項

幡多郡 黒潮町

Kuroshio-cho in Hata-gun

平成21年10月6日締結

Concluded Oct. 6, 2009

地域の活性化と振興に寄与

- ①高知大学の教育及び研究に関する事
- ②高知大学に在学する学生の地域学習及び研究機会の拡大に関する事
- ③黒潮町の計画等に関する事
- ④黒潮町の施策等に関する事
- ⑤農林水産業及び地域振興に関する事
- ⑥その他目的を達成するために必要な事項

高岡郡 四万十町

Shimanto-cho in Takaoka-gun

平成27年3月30日締結

Concluded March 30, 2015

人材育成と産業振興に寄与 四万十町職員1名を研修職員(自治体連携コーディネーター)として受け入れ

- ①人材の育成に関する事
- ②産業の振興に関する事
- ③高知大学の教育及び研究に関する事
- ④高知大学に在学する学生の地域学習及び研究機会の拡大に関する事
- ⑤四万十町の計画等に関する事
- ⑥四万十町の施策等に関する事
- ⑦その他目的を達成するために必要な事項

高知市

Kochi City

平成18年3月28日締結

Concluded March 28, 2006

新しい地域社会の創造に向けて

高知大学と高知市は、それぞれが構築してきた知識及び経験を相互に提供することにより、常に総合性をもって、住民福祉の向上及び地域の発展並びに教育・研究の振興に寄与し、新しい地域社会の創造に貢献する。



四万十町人材育成支援事業(サッカー教室)



高知大学・高知市共催公開講座

土佐市

Tosa City

平成14年12月13日締結

Concluded Dec. 13, 2002

地域の活性化と振興に寄与

- ①高知大学の教育及び研究に関すること
- ②高知大学に在学する学生の地域学習及び研究機会の拡大に関すること
- ③土佐市の計画等に関すること
- ④土佐市の施策等に関すること
- ⑤その他目的を達成するために必要な事項

長岡郡 大豊町

Otoyo-cho in Nagaoka-gun

平成15年8月12日締結

Concluded Aug. 12, 2003

地域の活性化と振興に寄与

- ①高知大学の教育及び研究に関すること
- ②高知大学に在学する学生の地域学習及び研究機会の拡大に関すること
- ③大豊町の計画等に関すること
- ④大豊町の施策等に関すること
- ⑤その他目的を達成するために必要な事項

土佐フードビジネスクリエーター人材創出事業 (土佐 FBC)

平成20年度～24年度に文部科学省補助事業として行われた土佐 FBC では、1期生～5期生のべ186名(学外教室含む)の修了生を地域に輩出しました。

平成25年度からは、高知県、高知県下の自治体、銀行及び JA 等によるご支援のもと、継続・発展した事業(土佐 FBC II)となり、平成29年度までの5年間で6～10期生のべ304名(学外教室含む)を輩出しています。(10年間でのべ490名)

平成30年度(11期生)からは、土佐 FBC IIIとして企業等における研究開発の基礎となる知識・技術力を有した食品産業従事者を養成するプログラムとして新たにスタートをしました。



写真1 平成29年度土佐 FBC 修了式

写真2 土佐 FBC シンポジウム「研究開発で拓く高知県食品産業の未来」

香南市

Konan City

平成20年9月12日締結

Concluded Sep. 12, 2008

地域の活性化と振興に寄与

- ①高知大学の教育及び研究に関すること
- ②高知大学に在学する学生の地域学習及び研究機会の拡大に関すること
- ③香南市の計画等に関すること
- ④香南市の施策等に関すること
- ⑤農林水産業及び地域振興に関すること
- ⑥その他目的を達成するために必要な事項

南国市

Nankoku City

平成14年11月27日締結

Concluded Nov. 27, 2002

地域の活性化と振興に寄与

- ①高知大学の教育及び研究に関すること
- ②高知大学に在学する学生の地域学習及び研究機会の拡大に関すること
- ③南国市の計画等に関すること
- ④南国市の施策等に関すること
- ⑤その他目的を達成するために必要な事項



中芸のゆずと森林鉄道日本遺産研究報告会

安芸郡 安田町

Yasuda-cho in Aki-gun

平成25年3月25日締結

Concluded March 25, 2013

地域の活性化と振興に寄与

- ①高知大学の教育及び研究に関すること
- ②高知大学に在学する学生の地域学習及び研究機会の拡大に関すること
- ③安田町の計画等に関すること
- ④安田町の施策等に関すること
- ⑤農林水産業及び地域振興(住民の福祉の向上等)に関すること
- ⑥その他目的を達成するために必要な事項

室戸市

Muroto City

平成17年8月9日締結

Concluded Aug. 9, 2005

地域の活性化と振興に寄与

- ①高知大学の教育及び研究に関すること
- ②高知大学に在学する学生の地域学習及び研究機会の拡大に関すること
- ③室戸市の計画等に関すること
- ④室戸市の施策等に関すること
- ⑤室戸海洋深層水の利活用に関すること
- ⑥その他目的を達成するために必要な事項

香美市

Kami City

平成15年4月10日締結

Concluded April 10, 2003

地域の活性化と振興に寄与

- ①高知大学の教育及び研究に関すること
- ②高知大学に在学する学生の地域学習及び研究機会の拡大に関すること
- ③香美市の計画等に関すること
- ④香美市の施策等に関すること
- ⑤その他目的を達成するために必要な事項

安芸郡 田野町

Tano-cho in Aki-gun

平成14年4月23日締結

Concluded April 23, 2002

地域における教育の進展に寄与

- ①教育情報の交流、分析と活用に関する事業
- ②共同研究及び受託研究に関する事業
- ③高知大学 S・O・S 教育開発研究に関する事業
- ④客員研究員に関する事業
- ⑤その他の目的を達成するために必要な事業

安芸郡 芸西村

Geisei-mura in Aki-gun

平成24年1月27日締結

Concluded Jan. 27, 2012

地域の活性化と振興に寄与

- ①高知大学の教育及び研究に関すること
- ②高知大学に在学する学生の地域学習及び研究機会の拡大に関すること
- ③芸西村の計画等に関すること
- ④芸西村の施策等に関すること
- ⑤農林水産業及び地域振興に関すること
- ⑥その他目的を達成するために必要な事項

高知大学インサイド・コミュニティ・システム (KICS) 事業

Kochi University-Inside-Community System

高知県の大学等のキャンパスは県中央部に集中しており、遠隔地域の詳細なニーズ収集や、地域との密な情報交換に基づく連携活動を行うことが困難な状況にあります。この状況を克服するため、**高知県が県内7カ所に設置する産業振興推進地域本部に高知大学サテライトオフィスを併設し、本学教員 (UBC: University Block Coordinator) を常駐させ、産業振興推進地域本部に常駐する高知県地域産業振興監と共に活動することで、県と本学が一体となって限なく地域と向き合い、地域と共に歩む役割を果たせる体制を構築します。**この体制を高知大学が**地域に入り込むというニュアンスを込めて、「高知大学インサイド・コミュニティ・システム」(KICS: Kochi University Inside Community System) と呼称**します。

(高知大学インサイド・コミュニティ・システム (KICS) 事業ホームページ: <http://www.kochi-coc.jp/>)

まち・ひと・しごと創生 高知イノベーションシステム事業

Kochi University-Inside-Community System

中小零細企業が大多数を占める高知県では、学生は県内企業の事業内容や独自技術に対する知識が無く、教育機会も少ないのが現状です。また、産業基盤が脆弱で有効求人倍率が低く、学生の就職先は県外が中心となっています。「まち・ひと・しごと創生 高知イノベーションシステム」事業では、この動きに歯止めをかけるべく、事業協働機関とともに、**学生が地域を“知り”、地域と“会い”、仕事を“体験し”、“協働する”一連のプログラムを創出し、地域に対する深い理解と愛情を持った学生「地方創生推進士」を育成**します。また、**企業の人材育成と産学官連携を促進するプログラムを構築することで雇用創出力と採用意欲を高め、県全体の産業振興にも貢献**していきます。さらに、**両プログラムを連動**させることで、学生に優れた社会教育機会を提供するとともに、「地方創生推進士」の県内企業との適切なマッチングを図ります。

(まち・ひと・しごと創生 高知イノベーションシステム事業ホームページ: <http://www.kochi-cocplus.jp/>)

事業協働機関

高知県立大学、高知工科大学、高知工業高等専門学校、高知県、土佐経済同友会、高知県中小企業家同友会、高知県工業会、高知県経営者協会 (協力機関: 高知学園短期大学)

地方創生推進士マーク

熱く燃える「志」を持ち、高知を変えていくイノベーター=地方創生推進士を表現全体のフォルムが「志」という漢字になっており、下部分の「心」は高知県を表しています。上部分の火には胸に宿した熱い気持ち(種火)を、右側の2本の線には立脚するという意味合いを込めました。



公開講座 平成29年度

Extension Courses 2017

講座名 (出前公開講座)	参加人数	開設時間数	講座名 (出前公開講座)	参加人数	開設時間数
自然と文化 (芸西村)	76	7.5	自然と文化 (津野町)	51	6.0
自然と文化 (土佐町)	133	6.0	自然と文化 (四万十市)	156	7.5
自然と文化 (大豊町)	83	6.0	自然と文化 (宿毛市)	135	7.5
自然と文化 (佐川町)	95	6.0	自然と文化 (馬路村)	91	4.5
自然と文化 (四万十町)	50	4.5	高知大学・高知市共催 公開講座	56	4.0
自然と文化 (北川村)	45	4.5			
自然と文化 (香南市)	130	7.5			



平成29年 出前公開講座
土佐町公開講座
ジュニアオーケストラがやってきた!
Xmas コンサート

オープンクラス 平成29年度

Open Class 2017

● 授業を一般市民に公開

講座名	参加人数	講座数
オープンクラス第1学期	延べ 85	44
オープンクラス第2学期	延べ 95	51

財務 Finances

法人の財政 Corporation Finances

平成29事業年度決算

● 貸借対照表

(平成30年3月31日)
【単位：百万円】

科 目	金 額
■資産の部	
Ⅰ. 固定資産	59,542
1. 有形固定資産	58,162
2. 無形固定資産	77
3. 投資その他の資産	1,302
Ⅱ. 流動資産	7,782
現金及び預金	2,719
未収入金	180
その他流動資産	4,881
資産合計	67,325

科 目	金 額
■負債の部	
Ⅰ. 固定負債	19,566
Ⅱ. 流動負債	7,101
負債合計	26,668
■純資産の部	
Ⅰ. 資本金	26,518
Ⅱ. 資本剰余金	8,901
Ⅲ. 利益剰余金	5,236
純資産合計	40,657
負債純資産合計	67,325

● 損益計算書

平成29年4月1日～平成30年3月31日
【単位：百万円】

科 目	金 額
経常費用	34,261
業務費	33,199
一般管理費	949
その他費用	112
経常収益	33,820
運営費交付金収益	9,687
学生納付金収益	3,187
附属病院収益	17,678
その他の収益	3,267
経常損失	△440
臨時損失	57
臨時利益	4
当期純損失	△493
前中期目標期間繰越積立金取崩額	79
当期総損失	△414

注 1. 金額については、原則として百万円未満を切り捨てて記載しています。
2. 文部科学大臣の承認を受けるまでは、金額等の変更が生じることがあります。

平成30年度予算

● 収入

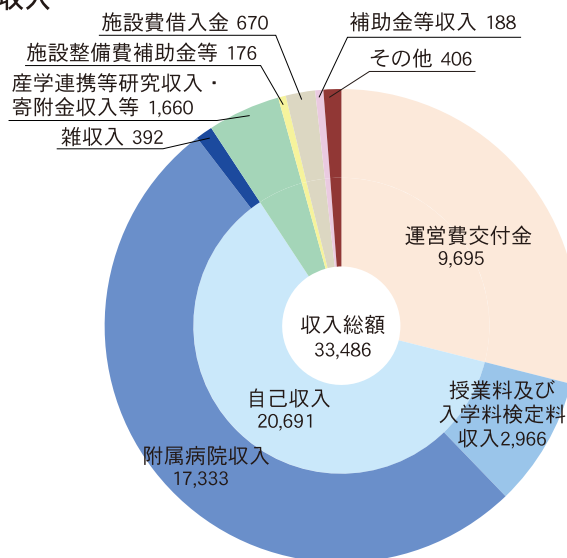

● 支出

【単位：百万円】

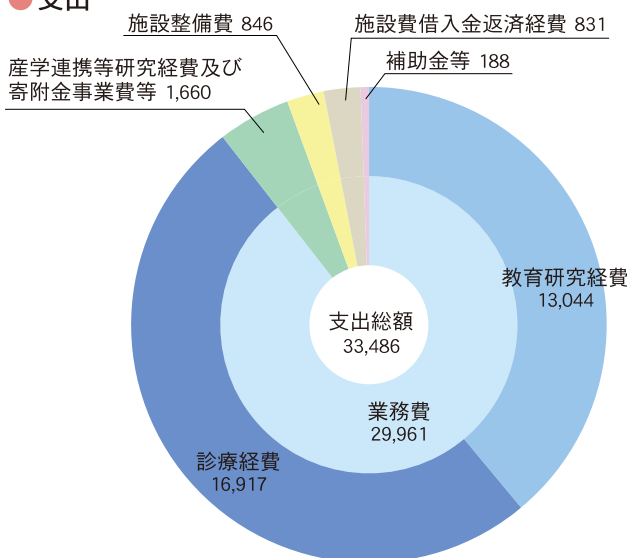

注 金額については、百万円未満を四捨五入して記載しています。

はじめに

組織・役員等

学部・大学院

学内共同教育
研究施設等

教職員・学生

国際交流

地域連携

財務

キャンパス

運営費交付金の推移

【単位：百万円】

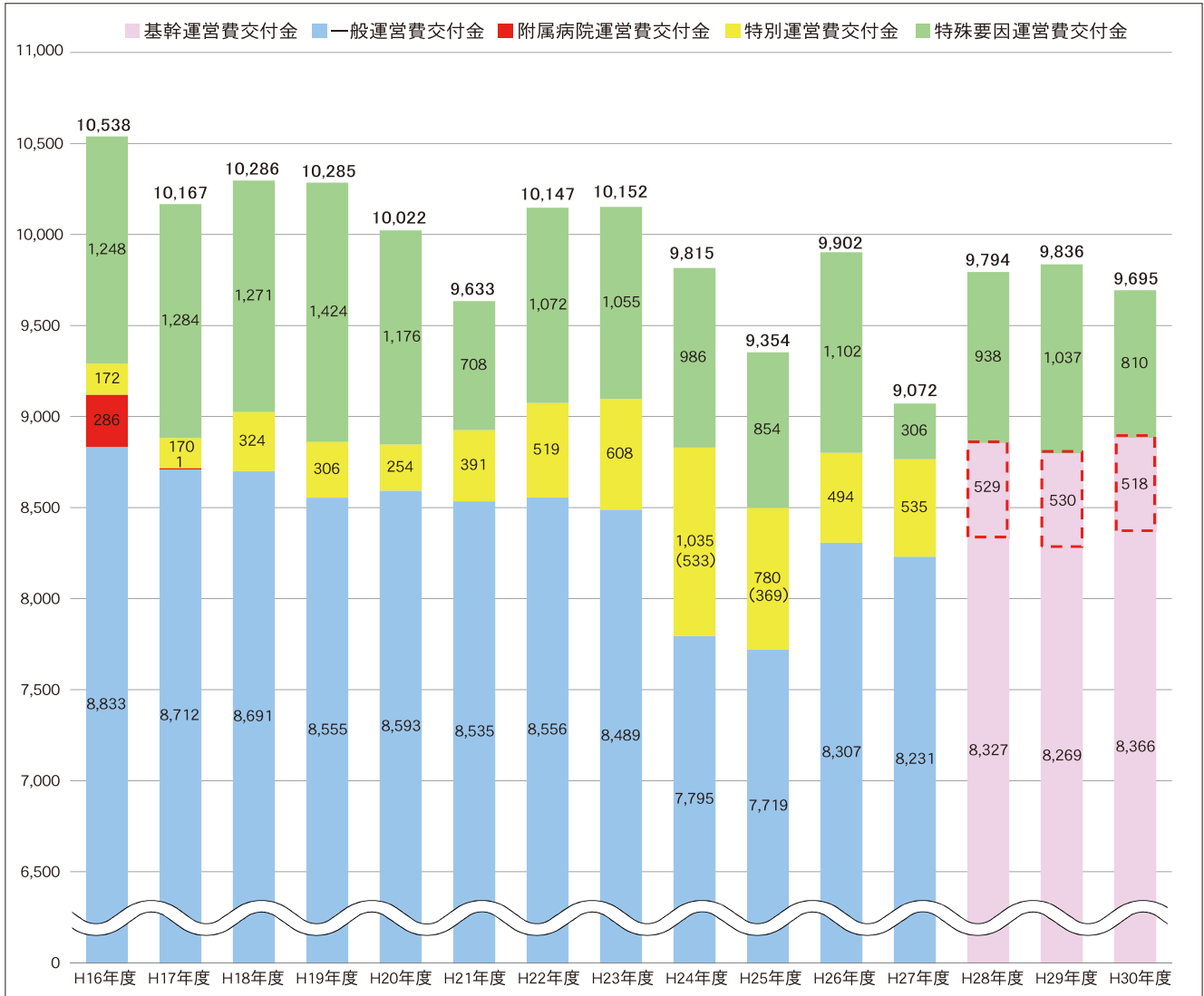

一般運営費交付金……国立大学の教育研究を実施する上で必要となる最も基盤的な経費。

附属病院運営費交付金……附属病院の一般診療に要する経費。

特別運営費交付金……各国立大学の個性に応じた意欲的な取り組みや、新たな政策課題等への対応を支援する経費。

特殊要因運営費交付金……教職員の退職手当や建物新営・改修に伴う移転費、建物新営に伴う設備の購入費等に充当される経費。

基幹運営費交付金……これまでの一般運営費交付金、特別運営費交付金の区分を見直し平成28年度から新設された経費

※平成24年度及び平成25年度の特別運営費交付金のうち()書は、復興関連事業分であり、内数である。

※平成28年度～30年度の()は機能強化経費。

◆一般運営費交付金(第3期中期計画期間においては基幹運営費交付金)の算定に当たっては前年度の算定をベースに、第1期中期計画期間中は教育研究の特性に配慮した経営改善努力の仕組みとして「効率化係数」を乗じ、第2期中期計画期間中は組織改編や既存事業の見直しを通じた大学改革を促進するための「大学改革促進係数」を乗じ、第3期中期計画期間中は各国立大学の機能強化の方向性に応じて、その取組を支援することを目的とした「機能強化促進係数」を乗じて交付額を決定。

この結果、法人化後から第2期中期計画最終年度の平成27年度までの効率化累計額は896百万円となったが、平成28年度以降、第3期中期計画期間においては、各大学が機能強化促進係数により一定の金額を拠出した上で、その財源を評価に基づき、基幹運営費交付金(機能強化促進分)に再配分する仕組みとなっている。

◆効率化係数(平成17～21年度)各年度 △1%、臨時的減額(平成22年度)附属病院を有する法人 △1.4%、大学改革促進係数(平成23～26年度)附属病院を有する法人 各年度△1.3%、機能強化促進係数(平成28年度～) △1.1%(基準値△0.8%+加算値△0.3%)

● 第3期中期目標期間 (平成28年度～平成30年度)

【単位：百万円】

	平成28年度	平成29年度	平成30年度
機能強化促進係数影響額	△65	△64	△64
評価に基づく再配分額	70	66	64

科学研究費助成事業 (科学研究費補助金 / 学術研究助成基金助成金)

Grant-in-Aid for Scientific Research

研究種目名 Subjects for Research	平成29年度 2017	
	採択件数 Adopted Number	金額 Amount (thousand yen)
新学術領域研究 Scientific Research on Innovative Areas	6	108,140 千円
基盤研究 (A) Scientific Research (A)	1	19,110
基盤研究 (B) Scientific Research (B)	33 (2)	156,931 (3,055)
基盤研究 (C) Scientific Research (C)	182 (182)	278,133 (278,133)
挑戦的萌芽研究 Challenging Exploratory Research	24 (24)	34,321 (34,321)
挑戦的研究 (萌芽) Challenging Research (Exploratory)	6 (6)	15,215 (15,215)
若手研究 (A) Young Scientists (A)	3	18,610
若手研究 (B) Young Scientists (B)	63 (63)	80,399 (80,399)
研究活動スタート支援 Research Activity Start-up	3	4,289
奨励研究 Encouragement of Scientists	5	2,510
学術図書 Scientific Literature	1	1,400
特別研究員奨励費 JSPS Fellows	5	5,060
国際共同研究加速基金(国際共同研究強化) JSPS Scientist for Joint International Research	1 (1)	145
合計 Total	333 (278)	724,263 (411,124)

注 金額は、実支出額。助成金分は内数、()内に件数・金額を記載。
ただし、基盤研究(B)の()内の件数のみ一部基金分の件数。
千円未満を四捨五入して記載。

外部資金受入状況

Available External Funds Received

項目 Details	平成29年度 2017	
	件数 Number	金額 Amount (thousand yen)
民間等との共同研究 Collaborative Research with Private Sectors	168	225,163 千円
受託研究 Sponsored Research	83	443,793
寄附金 Contribution Money	711	580,013

注 金額については、千円未満を四捨五入して記載している。

● 科学研究費助成事業および外部資金受入状況の推移

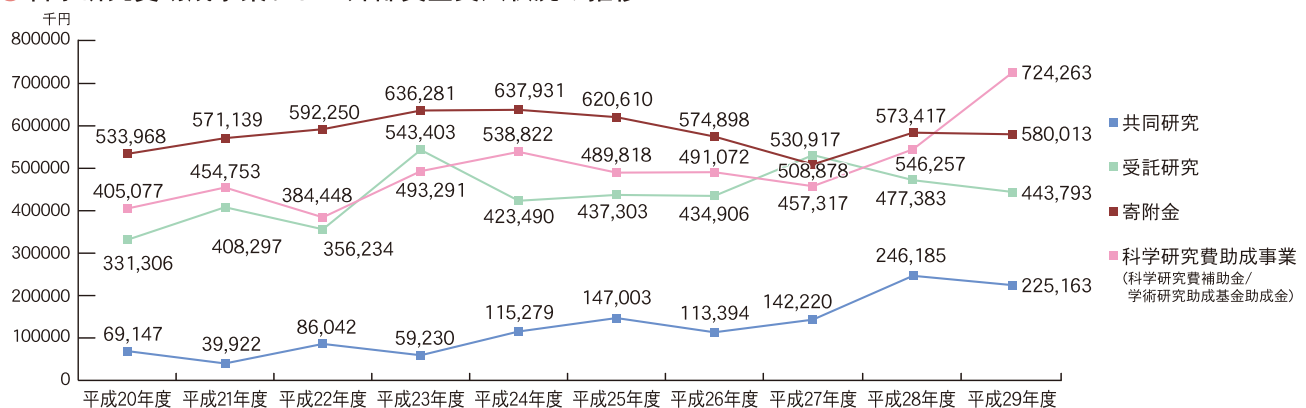

外部資金等採択状況・教育プログラム採択状況

Adoption of Available External Funds and Education Programs

外部資金等採択状況

● 環境省：子どもの健康と環境に関する全国調査 高知ユニットセンター（エコチル調査）

課 題 名	代 表 者	期 間
子どもの健康と環境に関する全国調査 高知ユニットセンター（エコチル調査）	学 長	平成22年度～平成38年度

● 国立研究開発法人海洋研究開発機構：戦略的イノベーション創造プログラム（SIP）「次世代海洋資源開発技術プログラム（海のジパング計画）」

課 題 名	代 表 者	期 間
レアメタルを含む海底マンガン鉱床の多様性に関する地球科学的研究	海洋コア総合研究センター 特任教授 臼井 朗	平成27年度～平成30年度
潜頭性熱水鉱床の規模・品位探査に資する物理化学・生物観測技術の創出	総合科学系複合領域科学部門 教授 岡村 慶	平成27年度～平成30年度

● 文部科学省：先端研究基盤共用促進事業（新たな共用システム導入支援プログラム）

課 題 名	代 表 者	期 間
新たな共用システムの導入・運営	自然科学系理学部門 教授 池原 実	平成28年度～平成30年度

● 総務省：戦略的情報通信研究開発推進事業（SCOPE）電波有効利用促進型研究開発 先進的電波有効利用型（フェーズ1,2）

課 題 名	代 表 者	期 間
単一周波数の小型気象レーダを複数用いた極端気象監視ネットワークのプロトタイプ構築	自然科学系理学部門 教授 佐々 浩司	平成28年度～平成30年度

● 農林水産省：委託プロジェクト研究「農林水産分野における気候変動対応のための研究開発」

課 題 名	代 表 者	期 間
有害プランクトンに対応した迅速診断技術の開発	総合科学系黒潮圏科学部門 教授 長崎 慶三	平成28年度～平成32年度

● 農林水産省：農林水産業・食品産業科学技術研究推進事業委託事業

課 題 名	代 表 者	期 間
飼料脂肪酸組成の最適化による養殖ブリの生産効率改善と高付加価値化	自然科学系農学部門 准教授 深田 陽久	平成29年度～平成31年度

● 国立研究開発法人日本医療研究開発機構：肝炎等克服実用化研究事業（肝炎等克服緊急対策研究事業）

課 題 名	代 表 者	期 間
リポドグライコームによる NAFLD 先制医療の開発	医学系臨床医学部門 教授 西原 利治	平成29年度～平成31年度

● 高知県：高知県産学官連携産業創出研究推進事業

課 題 名	代 表 者	期 間
ユズ成分の機能性を利用した健康領域新産業創出	医学系看護学部門 教授 溝渕 俊二	平成29年度～平成31年度

● 文部科学省：大学改革推進等補助金「課題解決高度医療人材養成プログラム」

課 題 名	代 表 者	期 間
地域医療を支える四国病院経営プログラム	学 長	平成29年度～平成33年度

● 公益社団法人日本医師会：臨床研究・治験推進研究事業

課 題 名	代 表 者	期 間
悪性胸膜中皮腫に対する AdSOCS3 を用いた新規遺伝子治療の医師主導治験に関する研究	医学系臨床医学部門 教授 仲 哲治	平成29年度～平成30年度

教育プログラム採択状況

● 文部科学省：大学教育再生加速プログラム（AP）

事業名等	課 題 名	代 表 者	期 間
高大接続改革推進事業	テーマV 卒業時における質保証の取組の強化	学 長	平成28年度～平成31年度

はじめに

組織・役員等

学部・大学院

学内共同教育
研究施設等

教職員・学生

国際交流

地域連携

財 務

キャンパス

厚生施設

Welfare Facilities

厚生施設

Welfare Facilities

● 学生寮 Dormitories (平成30.5.1現在) (as of May 1, 2018)

区分 Classification	定員 Capacity	現員 Current Number
南溟寮 (男子) Nanmei Ryo (Men)	242	153
日章寮 (男子) Nissho Ryo (Men)	60	48
かつら寮 (女子) Katsura Ryo (Women)	60	56
ときわ寮 (女子) Tokiwa Ryo (Women)	82	80
留学生寄宿舎 (世帯) Foreign Student Dormitory (Family Apartment)	3	3

● ^{おうち} 構クラブ学生ラウンジ「ほっとステーション」 “HOT STATION” OUCHI CLUB Student Lounge (非常勤講師宿泊所内1階学生スペース 191㎡)

施設内容

学生ラウンジ (2室)、
談話スペース

● 学生会館 (2,378㎡) Student Union Hall

区分 Classification	施設内容
社交施設 (140㎡) Social facilities	共同談話室
課外活動施設 (188㎡) Extracurricular Activity Facilities	集会室 (2室)、和室 (2室)
福利施設 (1,422㎡) Welfare facilities	食堂、厨房、喫茶、売店、書籍店
附属施設 (628㎡) Affiliated facilities	事務室、倉庫、電気室、コラボ考房、その他

● 医学部学生会館 (1,170㎡) Medical School Student Union Hall

区分 Classification	施設内容
福利施設等 (769㎡) Welfare facilities	食堂、厨房、売店 (2ヶ所)、ロビー、その他
研修室 (401㎡) Training Room	研修室、学習室 (7室)、和室

● 農林海洋科学部日章会館 (1,039㎡) Faculty of Agriculture and Marine Sciences Student Union Hall

区分 Classification	施設内容
課外活動施設 (151㎡) Extracurricular Activity Facilities	多目的ルーム
福利施設等 (888㎡) Welfare facilities	事務室、食堂、厨房、売店、休憩室、倉庫、その他

● 国際交流会館 (1,840㎡) International Halls

区分 Classification	施設内容	
岡豊キャンパス (938㎡) Oku Campus	単身・共用棟 (305㎡) Single Rooms・Hall	管理人室、多目的室、和室、単身者室 (8室)
	世帯棟 (633㎡) Double Rooms and Family Apartments	夫婦室 (9室)、家族室 (3室)
物部キャンパス (農林海洋科学部) (902㎡) Monobe Campus (Faculty of Agriculture and Marine Sciences)	事務室、多目的室、単身室 (10室)、夫婦室 (5室)、家族室 (5室)	

保健管理センター

Health Service Center

キャンパス区分 Campus	施設内容
朝倉キャンパス Asakura Campus	所員室 (3室)、診察室、処置室、検査室、測定室、データ解析室、多目的室、 休養室 (和室1、洋室2)、事務室、会議室
岡豊キャンパス (医学部分室) Oku Campus (Oku Branch Office)	教員研究室、健康相談室、学生談話室、カウンセリング室
物部キャンパス (農林海洋科学部保健相談室) Monobe Campus (Monobe Branch Office)	保健相談室、教員研究室、診察室、カウンセリング室、休養室

はじめに

組織・役員等

学部・大学院

学内共同教育
研究施設等

教職員・学生

国際交流

地域連携

財務

キャンパス

体育・課外活動施設

Sports and Extracurricular Activity Facilities

体育施設

Sports Facilities

施設 Facilities	キャンパス区分 Campus	施設の概要
体育館等 Gymnastic Facilities	朝 倉 Asakura	体育館 (1,543㎡)、附属特別支援学校体育館 (661㎡)、柔・剣道場 (576㎡) 弓道場 (90㎡)、南体育館 (1,094㎡)、トレーニング室 (292㎡)
	岡 豊 Okō	体育館 (1,080㎡)、武道場 (363㎡)、弓道場 (133㎡)
	物 部 Monobe	体育館 (1,077㎡)
	小 津 Ozu	附属小学校体育館 (949㎡)、附属中学校講堂 (737㎡)、 附属中学校体育館 (896㎡)
運動場 Athletic Grounds	朝 倉 Asakura	陸上競技場 (18,723㎡)、運動場 (10,506㎡) 附属特別支援学校運動場 (2,077㎡)、運動場 (4,263㎡)
	岡 豊 Okō	陸上競技場 (14,440㎡)
	物 部 Monobe	運動場 (15,892㎡)
	小 津 Ozu	附属小学校運動場 (8,814㎡)、附属中学校運動場 (13,705㎡) 附属幼稚園運動場 (1,293㎡)
球技コート (屋外) Outdoor Courts	朝 倉 Asakura	テニスコート 7面
	岡 豊 Okō	テニスコート 5面
	物 部 Monobe	テニスコート 3面
	小 津 Ozu	テニスコート 3面 (附中)
水泳プール Swimming Pools	朝 倉 Asakura	50m 6コース・25m 4コース 1基 25m 5コース・小プール 1基 (附特)
	岡 豊 Okō	50m 7コース 1基
	小 津 Ozu	25m 8コース 1基 (附中)、25m 6コース 1基 (附小)
艇庫 Boat Warehouse	吉 川 Yoshikawa	艇庫 (164㎡)

課外活動施設

Extracurricular Activity Facilities

施設 Facilities	キャンパス区分 Campus	施設の概要
課外活動共用施設 (2,428㎡) Extracurricular Facilities	朝 倉 (1,828㎡) Asakura	共用室 (1,158㎡)、シャワー室 (37㎡)、卓球練習場 (212㎡)、器具室 (59㎡)、 暗室 (6㎡)、その他 (356㎡)
	岡 豊 (600㎡) Okō	共用室 (300㎡)、器具室 (143㎡)、音楽系共用室 (120㎡)、シャワー室 (23㎡)、 暗室 (14㎡)
合宿研修施設 (108㎡) Training Facilities	朝 倉 (108㎡) Asakura	合宿研修室 (30㎡)、宿泊室 (66㎡)、その他 (12㎡)

はじめに

組織・役員等

学部・大学院

学内共同教育
研究施設等

教職員・学生

国際交流

地域連携

財務

キャンパス

土地・建物

Land and Buildings

区分 Divisions		土地 Land	建物(延べ) Buildings	所在地 Location
朝倉キャンパス Asakura Campus	本部管理棟 Central Administration	145,419	2,316	高知市曙町二丁目5-1 2-5-1 Akebono-cho, Kochi-shi
	人文社会科学部・自律学習支援センター Faculty of Humanities and Social Sciences, Open-Access Center for Self-regulated Independent Study		5,976	
	教育学部・教職実践高度化専攻附属学校教育研究センター Education and Research Center for Affiliated Schools		11,501	
	理工学部 Faculty of Science and Technology		9,197	
	実験系総合研究棟・理工学部1号館 Multi-disciplinary Research Laboratories・Faculty of Science and Technology Building No. 1		5,844	
	共通教育・学生サービスセンター General Education, Center for Student Services		7,554	
	メディアの森(学術情報基盤図書館) Media Forest, Library and Information Technology		7,675	
	総合研究棟 Center for Integrated Research		3,164	
	保健管理センター Health Service Center		403	
	国際連携推進センター Center for International Collaboration		453	
	体育施設 Gymnastics Facilities		2,650	
	福利厚生施設 Welfare Facilities		3,084	
	非常勤講師宿泊所 Accommodation for Part-time Instructor		580	
	その他 Other		3,933	
	教育学部附属特別支援学校 Special Education School Affiliated to the Faculty of Education		3,436	
朝倉南運動場及び体育館 Asakura Athletic Ground and Gymnasium	1,094	14,099	高知市朝倉本町二丁目17-47 2-17-47 Asakura Honmachi, Kochi-shi	
理工学部附属高知地震観測所 Kochi Earthquake Observatory	527			
理工学部附属水熱化学実験所 Research Laboratory of Hydrothermal Chemistry	1,542			
地域連携推進センター Center for Regional Collaboration	1,144			
教育学部附属特別支援学校園圃 Field of Special Education School Affiliated to the Faculty of Education	0			
計 Sub-Total	159,518	72,073		
岡豊キャンパス Okono Campus	医学部 Medical School	204,718	123,236	南国市岡豊町小蓮 Kohasu, Oko-cho, Nankoku-shi
	艇庫 Boat Warehouse	513	164	香南市吉川町吉原1664-1 1664-1 Yoshihara, Yoshikawa-cho, Konan-shi
	計 Sub-Total	205,231	123,400	
物部キャンパス Monobe Campus	農林海洋科学部 Faculty of Agriculture and Marine Sciences	151,456	22,081	南国市物部乙200 200 Otsu Monobe, Nankoku-shi
	遺伝子実験施設 Research Institute of Molecular Genetics		1,524	
	海洋コア総合研究センター Center for Advanced Marine Core Research		8,816	
	農林海洋科学部附属暖地フィールドサイエンス教育研究センター南国フィールド Education and Research Center for Subtropical Field Science at Nankoku Field	182,504	6,266	
	農林海洋科学部学生寮(日章寮) Nissho Dormitory (Men)	30,295	1,801	
	国際交流会館 International Hall		902	
	農林海洋科学部運動場 Athletic Ground		1,198	
計 Sub-Total	364,255	42,588		

はじめに

組織・役員等

学部・大学院

学内共同教育
研究施設等

教職員・学生

国際交流

地域連携

財務

キャンパス

はじめに

組織・役員等

学部・大学院

学内共同教育
研究施設等

教職員・学生

国際交流

地域連携

財務

キャンパス

区 分 Divisions		土 地 Land	建物(延べ) Buildings	所 在 地 Location
小津キャンパス Ozu Campus	教育学部附属小学校 Faculty of Education Affiliated Elementary School	55,127	7,273	高知市小津町10-13 10-13 Ozu-cho, Kochi-shi
	教育学部附属中学校 Faculty of Education Affiliated Junior High School		6,510	高知市小津町10-91 10-91 Ozu-cho, Kochi-shi
	教育学部附属幼稚園 Faculty of Education Affiliated Kindergarten		1,007	高知市小津町10-26 10-26 Ozu-cho, Kochi-shi
	計 Sub-Total	55,127	14,790	
附属施設等 Affiliated facilities	海洋生物研究教育施設 Usa Institute of Marine Biology	8,109	2,849	土佐市宇佐町井尻194 194 Inoshiri Usa-cho, Tosa-shi
	理工学部附属若宮地震観測室 Earthquake Substation(Wakamiya)	(借地)	10	香美市土佐山田町入野 Irino Tosayamada-cho, kami-shi
	理工学部附属石原地震観測室 Earthquake Substation(Ishihara)	357	10	土佐郡土佐町西石原 Nishiishihara Tosa-cho, Tosa-gun
	理工学部附属豊永地震観測室 Earthquake Substation(Toyonaga)	(借地)	5	長岡郡大豊町粟生字寺ノナル Awao Ootoyo-cho, Nagaoka-gun
	理工学部附属馬路地震観測室 Earthquake Substation(Umaji)	(借地)	10	安芸郡馬路村馬路金林寺内 Umaji-mura, Aki-gun
	理工学部附属土居地震観測室 Earthquake Substation(Doi)	(借地)	5	愛媛県四国中央市土居町北野北山242-1 241-1 Kitayama Kitano Doi-cho Shikokuchuo-shi, Ehime
	理工学部附属室戸地震観測室 Earthquake Substation(Muroto)	(借地)	5	室戸市室戸岬町宇東大谷より東 Murotomisaki-cho, Muroto-shi
	理工学部附属窪川地震観測室 Earthquake Substation(Kubokawa)	(借地)	5	高岡郡四万十町宮内宇黒原 Miyuchi Shimanto-cho, Takaoka-gun
	農林海洋科学部附属暖地フィールドサイエンス教育研究センター嶺北フィールド Education and Research Center for Subtropical Field Science at Reihoku Field	1,271,404	29	香美市土佐山田町上穴内 Kami-Ananai Tosayamada-cho, Kami-shi
	農林海洋科学部附属暖地フィールドサイエンス教育研究センター嶺北フィールド教育実習実験研究施設 Laboratory for Teaching Practice Education and Research Center for Subtropical Field Science	4,312	998	香美市土佐山田町上穴内字栗石26-2 26-2 Kami-Anauchi Tosayamada-cho, Kami-shi
	教育学部附属特別支援学校実習田 Field of Special Education School Affiliated to the Faculty of Education	5,395	6	高知市神田字西高座1567-2 1567-2 Koda, Kochi-shi
計 Sub-Total	1,289,577	3,932		
学生寮 Dormitories	南湊寮(男子) Nanmei Ryo(Men)	8,935	3,662	高知市朝倉丙252-1 1-252 Hei Asakura, Kochi-shi
	かつら寮(女子) Katsura Ryo(Women)	1,652	1,025	高知市曙町一丁目16-1 1-16-1 Akebono-cho, Kochi-shi
	ときわ寮(女子) Tokiwa Ryo(Women)	3,014	1,505	高知市朝倉東町46-33 46-33 Asakura Higashimachi, Kochi-shi
	計 Sub-Total	13,601	6,192	
合 計 Total		2,087,309	258,904	
職員宿舎 Staff Housing	小津地区宿舎 Ozu Area Residences	10,706	(92) 6,307	高知市小津町10-41 10-41 Ozu-cho, Kochi-shi
	勝負の川地区宿舎 Shobu no kawa Area Residences	1,783	(20) 1,068	高知市朝倉甲481-1 481-1 Asakura ko, Kochi-shi
	高須宿舎 Takasu Area Residences	6,664	(80) 5,704	高知市高須二丁目19番 2-19 Takasu, Kochi-shi
	蒲原宿舎 Kamohara Area Residences	10,447	(60) 4,280	南国市岡豊町蒲原587-75 587-75 Kamohara Oko-cho, Nankoku-shi
	中島宿舎 Nakajima Area Residences	17,513	(120) 7,935	南国市岡豊町中島1169番地 1 1169-1 Nakajima Oko-cho, Nankoku-shi
	看護宿舎 Nurses' Residences	—	(84) 3,986	南国市岡豊町小蓮 Kohasu Oko-cho, Nankoku-shi
	その他 Other	367	(30) 605	南国市岡豊町蒲原587-75 587-75 Kamohara Oko-cho, Nankoku-shi
計 Total	47,480	(487) 29,979		
総 計 Grand Total		2,134,789	288,883	

()内の数字は宿舎戸数を示す

位置図

Campus Locations



■各施設の所在地及び交通アクセス

- 1 朝倉キャンパス** (法人本部・人文社会科学部・教育学部・理工学部・地域協働学部) / 高知市曙町2-5-1
事務局、学生会館、希望創発センター、各学部棟(人文社会科学 / 教育 / 理工)、附属特別支援学校、総合研究棟(地域協働・土佐さがけプログラム)、教職実践高度化専攻附属学校教育研究センター、附属高知地震観測所、附属水熱化学実験所、地域連携推進センター、国際連携推進センター、メディアの森(学術情報基盤図書館)、保健管理センター
- 2 岡豊キャンパス** (医学部) / 南国市岡豊町小蓮
医学部、学術情報基盤図書館医学部分館、附属病院、動物実験施設、実験実習機器施設、RI実験施設、附属医学情報センター、国際交流会館
- 3 物部キャンパス** (農林海洋科学部) / 南国市物部乙200
農林海洋科学部、学術情報基盤図書館物部分館、附属暖地フィールドサイエンス教育研究センター、大学院黒潮圏総合科学専攻、日章寮、国際交流会館、留学生寄宿舍、遺伝子実験施設、海洋コア総合研究センター
- 4 男子学生寮** (南溟寮) / 高知市朝倉丙252
- 5 女子学生寮** (かつら寮) / 高知市曙町1-16-1
- 6 女子学生寮** (とさわ寮) / 高知市朝倉東町46-33
- 7 教育学部附属小学校・中学校・幼稚園** / 高知市小津町10-13・高知市小津町10-91・高知市小津町10-26
- 8 農林海洋科学部附属暖地フィールドサイエンス教育研究センター教育実習実験研究施設** / 香美市土佐山田町上穴字栗石26-2
- 9 海洋生物研究教育施設** / 土佐市宇佐町井尻194
- 10 艇庫**

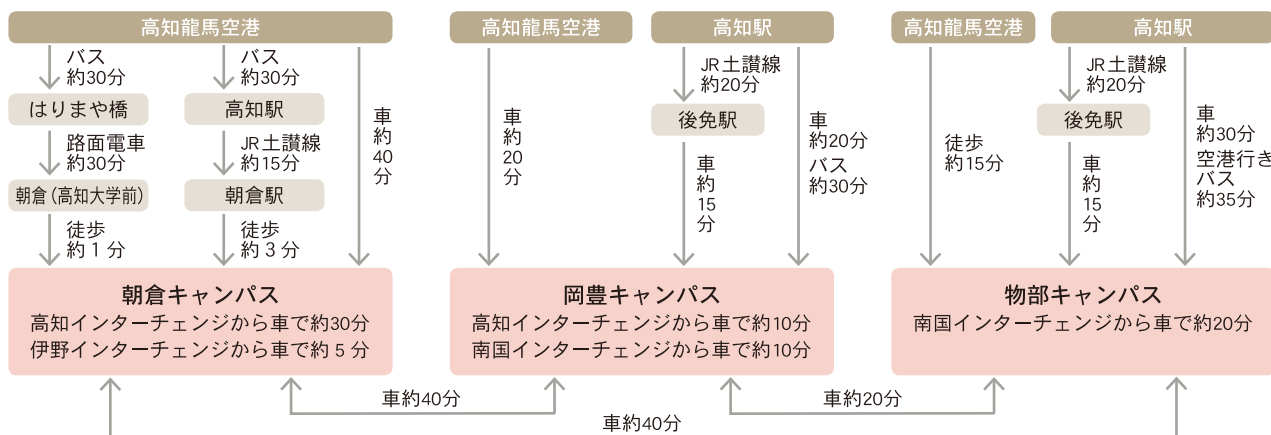

はじめに

組織・役員等

学部・大学院

学内共同教育
研究施設等

教職員・学生

国際交流

地域連携

財務

キャンパス

キャンパス建物配置図

Maps of Buildings on Campuses

朝倉キャンパス

Asakura Campus

高知市曙町二丁目 5-1 2-5-1 Akebono-cho, Kochi-shi

はじめに

組織・役員等

学部・大学院

学内共同教育
研究施設等

教職員・学生

国際交流

地域連携

財務

キャンパス



- 1 本部管理棟
Central Administration
- 2 橋クラブ
1F 学生ラウンジ「ほっとステーション」
"HOT STATION": *OUCHI CLUBU* student lounge
2F 非常勤講師宿泊所
Accommodation for Part-time Instructors
- 3 保健管理センター
Health Service Center
- 4 総合研究棟
Center for Integrated Research
地域協働学部
Faculty of Regional Collaboration
土佐さきがけプログラム
TOSA Innovative Human Development Programs
男女共同参画室
Gender Equality Office
- 5 教育学部 1号館
Faculty of Education Building No. 1
- 6 教育学部 2号館
Faculty of Education Building No. 2
- 7 教育学部 3号館
Faculty of Education Building No. 3
- 8 教育学部51番教室
Faculty of Education Lecture Room No. 51
- 9 教育学部音楽棟
Faculty of Education Music Practice Building
- 10 教職実践高度化専攻附属学校教育研究センター
Education and Research Center for Affiliated Schools
- 11 プール
Swimming Pool
- 12 理工学部情報科学棟
Faculty of Science and Technology Building for Information Science
- 13 実験系総合研究棟・理工学部 1号館
Multi-disciplinary Research Laboratories・Faculty of Science and Technology Building No. 1
- 14 理工学部 2号館
Faculty of Science and Technology Building No. 2
- 15 共通教育 1号館
Common Education Building No. 1
学生サービスセンター
Center for Student Services
- 16 共通教育 2号館
Common Education Building No. 2
- 17 共通教育 3号館
Common Education Building No. 3
- 18 人文社会科学部棟
Faculty of Humanities and Social Sciences Building
- 19 メディアの森
学術情報基盤図書館
Media Forest
Library and Information Technology
- 20 学生会館
Student Union Hall
- 21 北体育館
North Gymnasium
- 22 理工学部附属高知地震観測所
Faculty of Science and Technology Affiliated Kochi Earthquake Observatory
- 23 理工学部附属水熱化学実験所
Faculty of Science and Technology Affiliated Research Laboratory of Hydrothermal Chemistry
- 24 地域連携推進センター
Center for Regional Collaboration
- 25 南体育館
South Gymnasium
- 26 特別支援学校校舎
the Affiliated Special Education School Building
- 27 特別支援学校日常生活訓練施設
(くじらの家)
Affiliated Special Education School
Lodging Facilities for Education
- 28 プール
Swimming Pool
- 29 国際連携推進センター
Center for International Collaboration
- 30 トレーニング室棟
Training Room
- 31 武道館
Martial Arts Stadium
- 32 福利厚生施設
Student Welfare Hall
希望創発センター
Center of Education and Research for Hope-Emergence

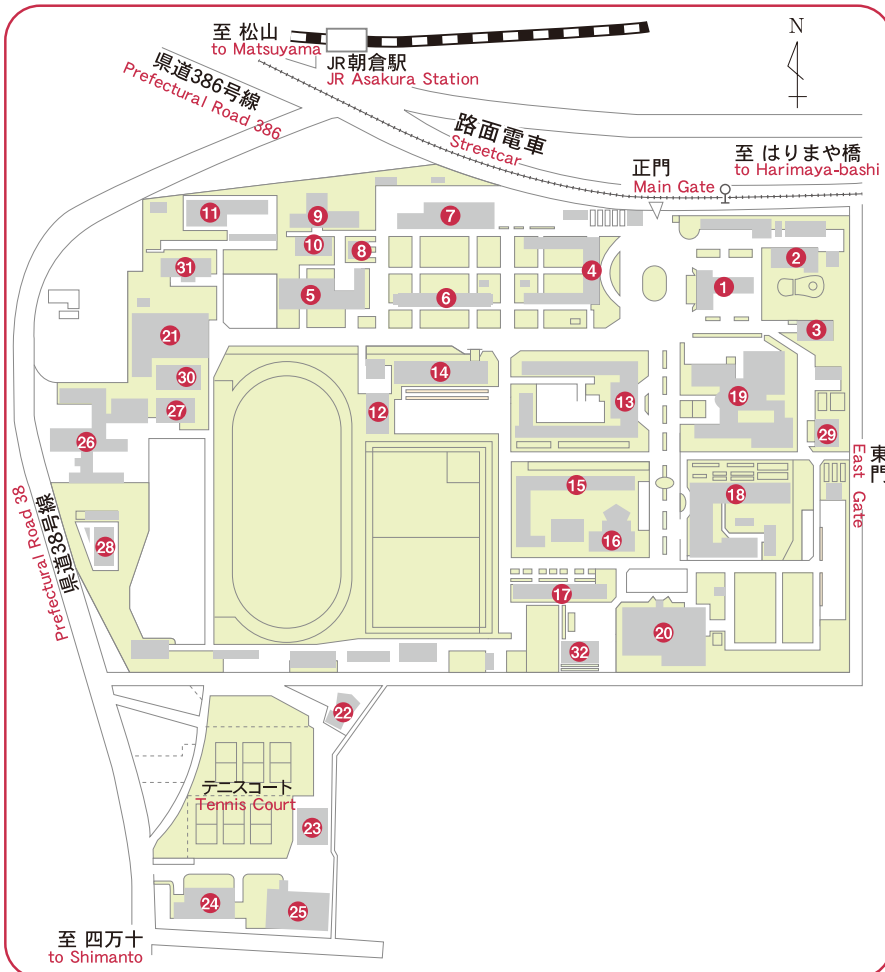

岡豊キャンパス

Oko Campus

南国市岡豊町小蓮 Kohasu Oko-cho, Nankoku-shi



- 1 講義棟
Lecture Building
- 2 実習棟
Practical Training Building
- 3 基礎・臨床研究棟
Basic & Clinical Research Building
- 4 体育館
Gymnasium
- 5 RI・動物実験施設
RI Research Center & Institute for Laboratory Animals
- 6 医学部会館(大会館)
Student Hall
- 7 管理棟
Administration Office Building
- 8 中央機械室
Energy Center
- 9 廃水処理施設
Drainage Treatment Facilities
- 10 車庫
Garage
- 11 臨床講義棟
Clinical Lecture Building
- 12 第一病棟
Hospital Ward Building 1
- 13 第二病棟
Hospital Ward Building 2
- 14 中央診療棟
Central Clinics
- 15 外来診療棟
Outpatient Clinics
- 16 高エネルギー治療施設
High-energy Radiotherapy Facilities
- 17 食堂棟
Dining House
- 18 学術情報基盤図書館
Library and Information Technology
Medical School Branch
- 19 大学院研究棟
Graduate School Building
- 20 医学情報センター
Medical Information Center
- 21 看護宿舎
Nurses Housing
- 22 課外活動施設
Club House
- 23 修志館(武道館)
Judo & Kendo Gymnasium
- 24 非常勤講師宿泊施設
Guest House
- 25 陸上競技場
Athletic Ground
- 26 テニスコート
Tennis Courts
- 27 プール
Swimming Pool
- 28 総合研究棟
Advanced Research Building
- 29 弓道場
Kyudo Ground
- 30 野球場(東駐車場)
Baseball ground
- 31 MRI - CT 装置棟
MRI-CT Building
- 32 国際交流会館(岡豊)
(単身・共用棟)
International Residence Hall
(Hall and for Singles)
- 33 国際交流会館(岡豊)
(世帯棟)
International Residence Hall
(for Families)
- 34 看護学科棟
Science of Nursing Building
- 35 発電機棟
Power Generating Station
- 36 PET センター
Positron Emission Tomography Center
- 37 附属病院内保育所
(こはすキッズ)
University Hospital
Day Care Center For Children
"Kohasu Kids"
- 38 地域医療教育研修・宿泊施設
レジデントハウス南風
Resident House Minakaze

はじめに

組織・役員等

学部・大学院

学内共同教育
研究施設等

教職員・学生

国際交流

地域連携

財務

キャンパス

物部キャンパス

Monobe Campus

南国市物部乙200 200 Otsu Monobe, Nankoku-shi

はじめに

組織・役員等

学部・大学院

学内共同教育
研究施設等

教職員・学生

国際交流

地域連携

財務

キャンパス

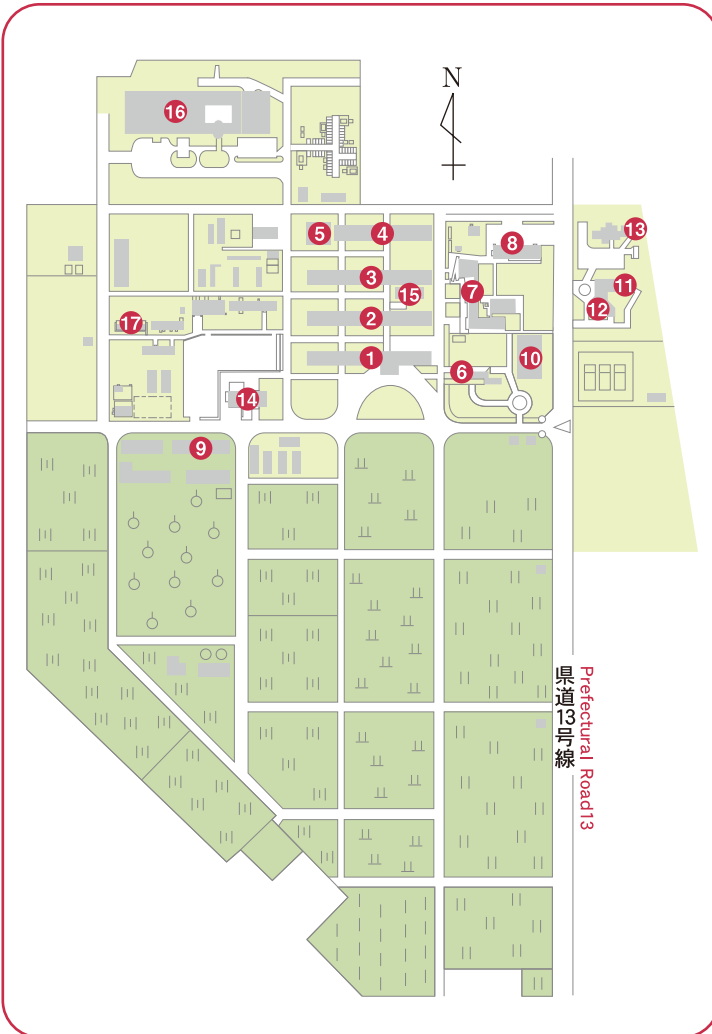

- 1** 農林海洋科学部 1号館
Faculty of Agriculture and Marine Sciences Building No.1
- 2** 農林海洋科学部 2号館
Faculty of Agriculture and Marine Sciences Building No.2
- 3** 農林海洋科学部 3号館
Faculty of Agriculture and Marine Sciences Building No.3
- 4** 農林海洋科学部 4号館
Faculty of Agriculture and Marine Sciences Building No.4
- 5** 実験研究棟
Laboratory Building
- 6** 厚生会館
Student Union Hall
- 7** 学術情報基盤図書館物部分館及び講義室棟
Library and Information Technology Monobe Branch and Lecture Rooms
- 8** 日章会館（福利厚生施設）
Student Welfare Hall
- 9** 附属暖地フィールドサイエンス教育研究センター
Education and Research Center for Subtropical Field Science
- 10** 体育館
Gymnasium
- 11** 日章寮
Nissho Dormitory
- 12** 留学生寄宿舍
Dormitory for Foreign Students
- 13** 国際交流会館（物部）
International Hall
- 14** 遺伝子実験施設
Research Institute of Molecular Genetics
- 15** 共同利用機器分析室棟
Laboratories for Instrumental Analysis
- 16** 海洋コア総合研究センター
Center for Advanced Marine Core Research
- 17** 黒潮圏総合科学専攻棟
Graduate School of Kuroshio Science Building

農林海洋科学部附属暖地フィールドサイエンス教育研究センター嶺北フィールド(演習林)

Education and Research Center for Subtropical Field Science at Reihoku Field (Forest)



はじめに

組織・役員等

学部・大学院

学内共同教育
研究施設等

教職員・学生

農林海洋科学部附属暖地フィールドサイエンス教育研究センター嶺北フィールド(演習林)教育実習実験研究施設

Laboratory for Teaching Practice at Reihoku Field (Forest) Education and Research Center for Subtropical Field Science

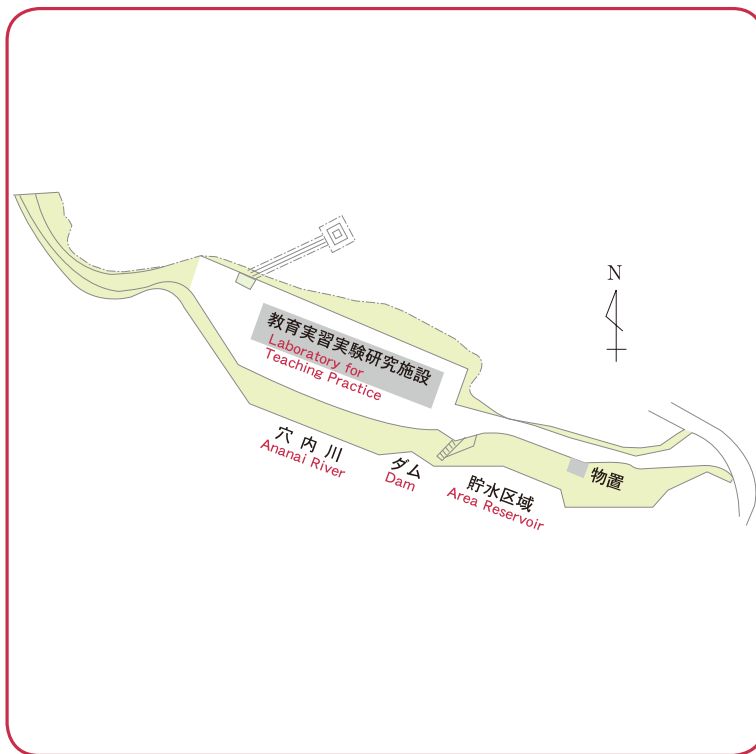

国際交流

地域連携

財務

キャンパス

小津キャンパス

Ozu Campus Staff Housing & Affiliated Schools

はじめに

組織・役員等

学部・大学院

学内共同教育
研究施設等

教職員・学生

国際交流

地域連携

財務

キャンパス



- ① 附属中学校校舎
Affiliated Junior High School Building
- ② 技術教室
Technical Room
- ③ 体育館
Gymnasium
- ④ 特別教室
Special Room
- ⑤ 体育館
Gymnasium
- ⑥ プール
Swimming Pool
- ⑦ 附属小学校校舎(児童棟)
Affiliated Elementary School Building for Students
- ⑧ 附属小学校校舎(管理棟)
Affiliated Elementary School Administration Building
- ⑨ 特別教室
Special Room
- ⑩ 体育館
Gymnasium
- ⑪ 給食棟
Lunch Service Room
- ⑫ プール
Swimming Pool
- ⑬ 附属幼稚園管理棟・体育棟
Affiliated Kindergarten Administrative Office and Gymnasium
- ⑭ 3才児保育棟
Nursery Building for 3-year-old Children
- ⑮ 4才児保育棟
Nursery Building for 4-year-old Children
- ⑯ 5才児保育棟
Nursery Building for 5-year-old Children
- ⑰ プール
Swimming Pool
- ⑱ 職員宿舎
Staff Housing

海洋生物研究教育施設

Usa Institute of Marine Biology

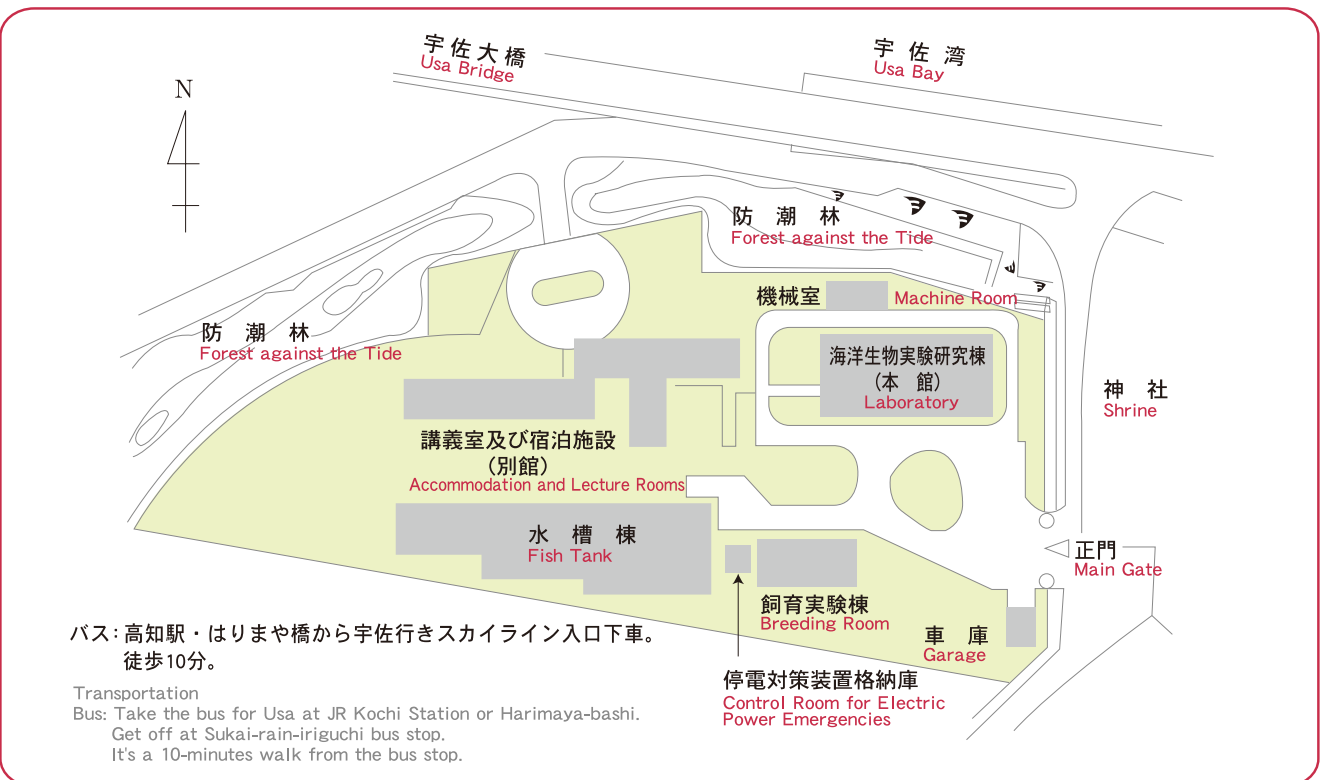

バス: 高知駅・はりまや橋から宇佐行きスカイライン入口下車。
徒歩10分。

Transportation
Bus: Take the bus for Usa at JR Kochi Station or Harimaya-bashi.
Get off at Sukai-rain-iriguchi bus stop.
It's a 10-minutes walk from the bus stop.

南溟寮

Nanmei Dormitory

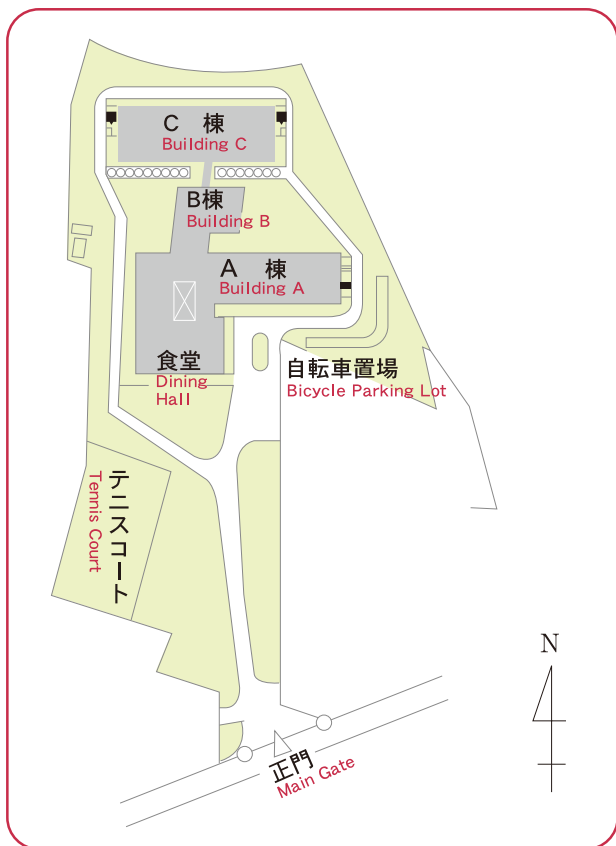

かつら寮

Katsura Dormitory



ときわ寮

Tokiwa Dormitory

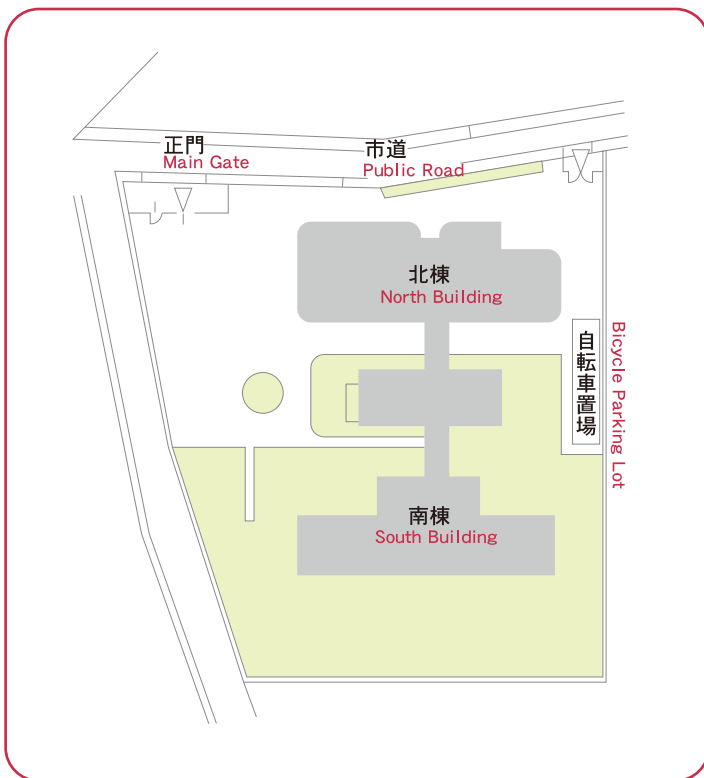

艇庫

Boat Warehouse

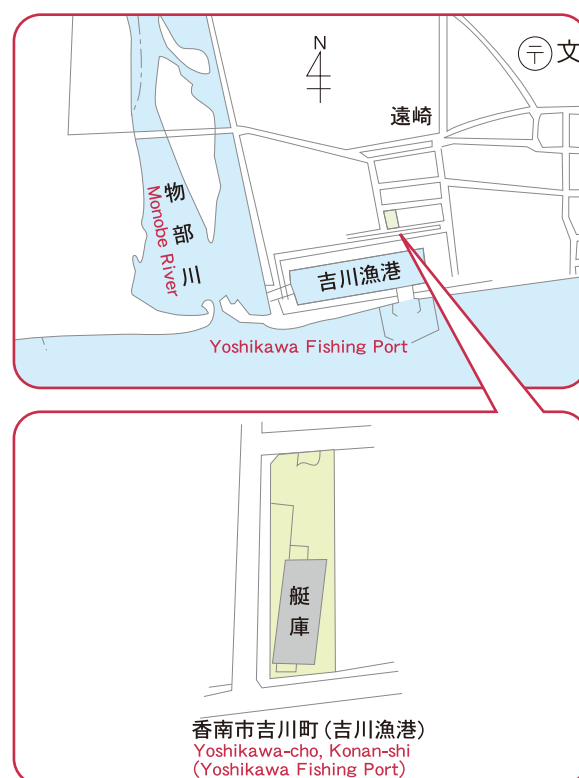

はじめに

組織・役員等

学部・大学院

学内共同教育
研究施設等

教職員・学生

国際交流

地域連携

財務

キャンパス

学章



未来に向かって飛躍し、希望に満ちた新生「高知大学」のイニシャル「K」をモチーフに、青色で太平洋の波濤と黒潮を、空色で若者の可能性と大空とをそれぞれイメージし配色。躍動感あふれた「高知大学」を表現しています。

作成者 岩永 光一



学歌

高知大学 学歌

作詞 岡部 剛機 作曲 町田 育弥

♩=108

か ぜ ひ か ー る や ま な み ふ か き な ん こ
み ず ひ か ー る し ま ん が が の は さ ざ く
な の な ん こ く の み ど り は ち と せ く
る さ や か な る な が れ の こ と と せ く
お の く ろ し お の め ぐ み に み と ち

い に し え の れ き し に ま な び ひ や く す る み ら い の そ ら に ろ
せ い し ん の ゆ め は く く み て き わ め あ う し ん し ゅ の こ こ ろ
と こ し え に い の ち を つ な ぎ こ う じ ょ う の わ た し つ み す

あ あ わ れ ら た か き ー り そ う の

た か き り そ う の え い ち を ひ ら ー く こ う
え い ち ち に ひ つ ど が ー く

ち ー だ い が く さ の か そ え あ ー れ れ こ う
ほ そ こ み り あ ー れ

ち だ い が く さ の か え ー あ ー れ れ
ほ そ こ り あ ー

1. 風光る 山なみ深き
南国の 緑は千歳
いにしえの 歴史に学び
飛躍する 未来の蒼天に
ああ我ら
高き理想の 叡知を拓く
高知大学 栄えあれ
2. 水光る 四万十川の
清かなる 流れの如く
清新の 夢育みて
究め合う 進取の精神
ああ我ら
高き理想の 叡知に集う
高知大学 望みあれ
3. 波光る さかゆく土佐は
黒潮の 恵みに満ちて
永久に 生命を繋ぎ
向上の 渡津海進み
ああ我ら
高き理想の 叡知を磨く
高知大学 誇りあれ

4

4月3日 入学式
April 3 Entrance Ceremony
4月12日 第1学期授業始
April 12 The 1st Semester begins

5

6

7

8

9

10

10月1日 第2学期授業始・創立記念日
October 1 The 2nd Semester begins. University Anniversary
10月6日・7日 南風祭
October 6 ~ 7 Minakazesai Festival

11

11月3日・4日 黒潮祭
November 3 ~ 4 Kuroshiosai Festival
11月3日 物部キャンパス一日公開
November 3 Open Campus Day on Monobe Campus
11月4日 ホームカミングデー
November 4 Home Coming Day

12

12月27日～1月6日 冬季休業
December 27 ~ January 6 Winter Vacation

1

1月19日～1月20日 大学入試センター試験
January 19 ~ 20 National Center Test for University Admissions

2

3

3月1日～31日 学年末休業
March 1 ~ 31 Academic Year-end Vacation
3月22日 卒業式・修了式
March 22 Graduation Ceremony



せんだんの木



入学式



オープンキャンパス



よさこい・学生チーム



医学部 南風祭



室戸貫歩



寒中水泳



卒業式

表紙デザイン

作成者 吉岡 一洋 [人文社会科学系教育学部門 准教授]

デザインのコンセプト

紺碧を基調としたデザインにし、テクスチャには水と樹木の表皮を使用しています。水や樹木は生命の象徴として想起されるように自然は人々の営みを支え、我々は自然を享受して生かされています。高知大学も地域の象徴になるように願って制作しました。





Published in July 2018
Edited by The National University Corporation

Kochi University

Public Relations Office

2-5-1 Akebono-cho , Kochi 780-8520 Japan

<http://www.kochi-u.ac.jp/JA/>

発行 平成 30 年 7 月

編集 国立大学法人高知大学 総務課

〒780-8520 高知市曙町 2-5-1

TEL : 088-844-8643

FAX : 088-844-8033